LASPRO
CONSULTORES

EXCELENTÍSSIMO SENHOR DOUTOR JUIZ DE DIREITO DA 1ª VARA CÍVEL DA COMARCA DE DIADEMA DO ESTADO DE SÃO PAULO

Recuperação Judicial

Processo n° 1005348-57.2018.8.26.0161

LASPRO CONSULTORES LTDA, neste ato representada pelo **DR. ORESTE NESTOR DE SOUZA LASPRO**, nomeada Administradora Judicial nos autos da Recuperação Judicial em epígrafe, requerida por **DECON INDÚSTRIA DE FERRAMENTARIA E PROTOTIPO LTDA. e TFL FERRAMENTARIA LTDA.,** vem, respeitosamente, à presença de Vossa Excelência, com fulcro no artigo 22, II, "a" e "c" da Lei n° 11.101/2005 apresentar **Relatório das Atividades das Recuperandas**, referente ao período de **julho de 2021**.

72-904 CT|AL/MM/JP

Fone: +55 11 3211-3010 / Fax: +55 11 3255-3727
R. Major Quedinho, 111 - 18° andar • Centro
01050-030 • São Paulo/SP
lasproconsultores.com.br

Fone: + 39-02 79 47 65 / Fax: + 39-02 78 44 97
Via Visconti di Modrone n° 8/10
20122 • Milão/Itália
edoardoricci.it

Este documento é cópia do original, assinado digitalmente por ORESTE NESTOR DE SOUZA LASPRO e Tribunal de Justica do Estado de Sao Paulo, protocolado em 04/10/2021 às 18:52 , sob o número WDDA21701318660
Para conferir o original, acesse o site https://esaj.tjsp.jus.br/pastadigital/pg/abrirConferenciaDocumento.do, informe o processo 1005348-57.2018.8.26.0161 e código 948E697.

LASPRO
CONSULTORES

Sumário

I. INTRODUÇÃO 3
II. DA SITUAÇÃO ECONÔMICO-FINANCEIRA: 4
DECON INDÚSTRIA DE FERRAMENTARIA E PROTOTIPO LTDA. 5
A. Balanço Patrimonial 5
B. Demonstração do Resultado do Exercício 18
C. Fluxo de Caixa 22
D. Funcionários 22
E. Impostos 23
TFL FERRAMENTARIA LTDA. 23
A. Balanço Patrimonial 23
B. Demonstração do Resultado do Exercício 33
C. Funcionários 36
D. Fluxo de Caixa 37
E. Impostos 37
III. PLANO DE RECUPERAÇÃO JUDICIAL 37
IV. DO CUMPRIMENTO DO PLANO DE RECUPERAÇÃO JUDICIAL 40
V. DILIGENCIA 42
VI. PENDÊNCIAS 59
VII. DA CONCLUSÃO 61
VIII. DO ENCERRAMENTO 62

72-904 CT|AL/MM/JP

Fone: +55 11 3211-3010 / Fax: +55 11 3255-3727
R. Major Quedinho, 111 - 18º andar • Centro
01050-030 • São Paulo/SP
lasproconsultores.com.br

Fone: + 39-02 79 47 65 / Fax: + 39-02 78 44 97
Via Visconti di Modrone nº 8/10
20122 • Milão/Itália
edoardoricci.it

Este documento é cópia do original, assinado digitalmente por ORESTE NESTOR DE SOUZA LASPRO e Tribunal de Justica do Estado de Sao Paulo, protocolado em 04/10/2021 às 18:52 , sob o número WDDA21701318660
Para conferir o original, acesse o site https://esaj.tjsp.jus.br/pastadigital/pg/abrirConferenciaDocumento.do, informe o processo 1005348-57.2018.8.26.0161 e código 948E697.

LASPRO
CONSULTORES

I. INTRODUÇÃO

1. A Recuperanda **DECON INDÚSTRIA DE FERRAMENTARIA E PROTOTIPO LTDA.** situada a Rua Alvares Cabral nº 169, Vila Conceição – Diadema, inscrita no CNPJ sob nº 11.350.955/0001-95, constituída em 28/03/2018, com objeto social: fabricação de máquinas, ferramentas, peças e acessórios e outros produtos diversos não especificados, com seu capital social constituído da seguinte forma:

Socios	Quotas	Capital Social	%
FRANCISCO FABIO FUZARI	150.000	R$ 150.000,00	100%
	150.000	**R$ 150.000,00**	**100%**

2. **TFL FERRAMENTARIA LTDA.** situada a Rua Alvares Cabral nº 263, Vila Conceição – Diadema, inscrita no CNPJ sob nº 61.173.472/0001-30 constituída em 10/07/1989, com objeto social: fabricação de máquinas e equipamentos para uso industrial específico, não especificado anteriormente e serviços de usinagem, solda, tratamento e revestimento em metais, com capital social constituído da seguinte forma:

Socios	Quotas	Capital Social	%
FRANCISCO FABIO FUZARI	**2.000.000**	**R$ 2.000.000,00**	**100%**
	2.000.000	**R$ 2.000.000,00**	**100%**

3. As Recuperandas constituem o denominado **GRUPO DECON**, que deu início as suas atividades no ano de 1998 através da empresa Taurus Ferramentaria LTDA. Em meados dos anos 2000, ingressou

72-904 CT|AL/MM/JP

Fone: +55 11 3211-3010 / Fax: +55 11 3255-3727
R. Major Quedinho, 111 - 18° andar • Centro
01050-030 • São Paulo/SP
lasproconsultores.com.br

Fone: + 39-02 79 47 65 / Fax: + 39-02 78 44 97
Via Visconti di Modrone n° 8/10
20122 • Milão/Itália
edoardoricci.it

Este documento é cópia do original, assinado digitalmente por ORESTE NESTOR DE SOUZA LASPRO e Tribunal de Justica do Estado de Sao Paulo, protocolado em 04/10/2021 às 18:52 , sob o número WDDA21701318660
Para conferir o original, acesse o site https://esaj.tjsp.jus.br/pastadigital/pg/abrirConferenciaDocumento.do, informe o processo 1005348-57.2018.8.26.0161 e código 948E697.

LASPRO
CONSULTORES

seu primeiro projeto de Fabricação de Ferramentas para a COFAP. Entre os anos de 2005 e 2007 teve destaque na fabricação de Conjuntos de Ferramentas de grande porte para o ramo Automobilístico. Porém, nos anos de 2010 e 2011 apresentou abrupta redução de receitas, na ordem de 40% de sua capacidade de produção, vivenciando a primeira crise econômico-financeira.

4. Na data de 26 de abril de 2018, as sociedades entraram com pedido de recuperação judicial, tendo seu deferimento realizado aos 22 de maio de 2018.

II. DA SITUAÇÃO ECONÔMICO-FINANCEIRA:

5. Cabe observar que as Recuperandas são responsáveis pelo fornecimento das informações acerca de suas atividades contempladas neste Relatório, inclusive sob as penas do artigo 171, da Lei 11.101/05.

6. A situação operacional é apresentada a partir dos documentos solicitados às Recuperandas, conforme Termo de Diligência anteriormente entregue: **(A)** Balanço Patrimonial; **(B)** Demonstração do Resultado de Exercício; **(C)** Fluxo De Caixa; **(D)** Funcionários; e, **(E)** Impostos.

7. As informações que seguem foram compiladas do balancete mensal de fevereiro de 2021 a junho de 2021, já apresentadas em relatório anterior, a julho de 2021, os quais foram disponibilizados pelas Recuperandas.

Fone: +55 11 3211-3010 / Fax: +55 11 3255-3727
R. Major Quedinho, 111 - 18º andar • Centro
01050-030 • São Paulo/SP
lasproconsultores.com.br

Fone: + 39-02 79 47 65 / Fax: + 39-02 78 44 97
Via Visconti di Modrone nº 8/10
20122 • Milão/Itália
edoardoricci.it

Este documento é cópia do original, assinado digitalmente por ORESTE NESTOR DE SOUZA LASPRO e Tribunal de Justica do Estado de Sao Paulo, protocolado em 04/10/2021 às 18:52 , sob o número WDDA21701318660
Para conferir o original, acesse o site https://esaj.tjsp.jus.br/pastadigital/pg/abrirConferenciaDocumento.do, informe o processo 1005348-57.2018.8.26.0161 e código 948E697.

LASPRO
CONSULTORES

DECON INDÚSTRIA DE FERRAMENTARIA E PROTOTIPO LTDA.

A. Balanço Patrimonial

8. Inicialmente, se faz necessário comentar que os saldos de junho de 2021, já reportados em relatório anterior, apresentaram ajustes tempestivos, em virtude de reprocessamento de dados contábeis nas seguintes rubricas: **Disponível** e **Outros Créditos**, ambas alocadas no ativo circulante, e **Fornecedores**, **Empréstimos e Financiamentos** e **Outras Obrigações** no passivo circulante. Dessa maneira, o ativo total, passou a deter a importância de R$ 16.286.396 (dezesseis milhões, duzentos e oitenta e seis mil, trezentos e noventa e seis reais) e o endividamento total a monta de R$ 8.841.371 (oito milhões, oitocentos e quarenta e um mil, trezentos e setenta e um reais).

9. A rubrica **Disponível** finaliza o mês de julho de 2021 com saldo de R$ 299.330 (duzentos e noventa e nove mil, trezentos e trinta reais), com relevante acréscimo de R$ 268.321 (duzentos e sessenta e oito mil, trezentos e vinte e um reais), em relação ao saldo de junho de 2021, segregados em:

- **Caixa,** correspondendo a 63% da rubrica, soma, em julho, R$ 187.354 (cento e oitenta e sete mil, trezentos e cinquenta e quatro reais). Causa estranheza o alto volume de recursos mantido em Caixa, uma vez que usualmente os valores em caixa são reservados para pagamentos de pequenas despesas. Ademais, não foi disponibilizado relatório de controle caixa que suporte o saldo contábil apresentado.

72-904 CT|AL/MM/JP

Fone: +55 11 3211-3010 / Fax: +55 11 3255-3727
R. Major Quedinho, 111 - 18° andar • Centro
01050-030 • São Paulo/SP
lasproconsultores.com.br

Fone: + 39-02 79 47 65 / Fax: + 39-02 78 44 97
Via Visconti di Modrone n° 8/10
20122 • Milão/Itália
edoardoricci.it

Este documento é cópia do original, assinado digitalmente por ORESTE NESTOR DE SOUZA LASPRO e Tribunal de Justica do Estado de Sao Paulo, protocolado em 04/10/2021 às 18:52 , sob o número WDDA21701318660
Para conferir o original, acesse o site https://esaj.tjsp.jus.br/pastadigital/pg/abrirConferenciaDocumento.do, informe o processo 1005348-57.2018.8.26.0161 e código 948E697.

LASPRO
CONSULTORES

- **Banco Conta Movimento** mantidas junto aos Bancos Itaú, Sicredi e Grafeno Digital, somam, conjuntamente, em julho de 2021, R$ 18.597 (dezoito mil, quinhentos e noventa e sete reais). Nota-se crescimento de R$ 279.863 (duzentos e setenta e nove mil, oitocentos e sessenta e três reais) no último mês analisado, conforme detalhado abaixo:
  - Banco Sicredi: com saldo de -R$ 340.052 (trezentos e quarenta mil e cinquenta e dois reais negativos). Conforme planilha em Excel disponibilizada pela Recuperanda, denominada extrato bancário, apresenta movimentação de aproximadamente R$ 175 mil (cento e setenta e cinco mil reais), finalizando com saldo bancário de R$ 4.597 (quatro mil, quinhentos e noventa e sete reais), divergente do balancete de verificação do mesmo período.
  - Banco Grafeno Digital: sem movimentação, mantem saldo de -R$ 117.857 (cento e dezessete mil, oitocentos e cinquenta e sete reais negativos), não sendo disponibilizado extrato bancário para a validação dos saldos contábeis.
  - Banco Itaú: apresentou movimentação de entradas e saídas, na monta próxima a R$ 1,1 milhão (um milhão e cem mil reais), finalizando com saldo de R$ 476.506 (quatrocentos e setenta e seis mil, quinhentos e seis reais). Foi disponibilizado extrato bancário, divergente do saldo contábil do mesmo período:

jul 2021

Minha conta 87940-5 **Minha agência** 0263 - Sao Bern Campo Rud Ramos
Av Rudge Ramos 80 - 09636-000 - Rudge Ramos - Sao Bernardo Campo - SP

01. Conta Corrente e Aplicações Automáticas	saldo em 30/06/21	saldo em 30/07/21
	R$ 16.573,71	R$ 2.531,67

72-904 CT|AL/MM/JP

Fone: +55 11 3211-3010 / Fax: +55 11 3255-3727
R. Major Quedinho, 111 - 18° andar • Centro
01050-030 • São Paulo/SP
lasproconsultores.com.br

Fone: + 39-02 79 47 65 / Fax: + 39-02 78 44 97
Via Visconti di Modrone n° 8/10
20122 • Milão/Itália
edoardoricci.it

Este documento é cópia do original, assinado digitalmente por ORESTE NESTOR DE SOUZA LASPRO e Tribunal de Justica do Estado de Sao Paulo, protocolado em 04/10/2021 às 18:52 , sob o número WDDA21701318660
Para conferir o original, acesse o site https://esaj.tjsp.jus.br/pastadigital/pg/abrirConferenciaDocumento.do, informe o processo 1005348-57.2018.8.26.0161 e código 948E697.

LASPRO
CONSULTORES

- **Aplicações Financeiras** somam a importância de R$ 93.379 (noventa e três mil, trezentos e setenta e nove reais) em julho de 2021, segregados em:
  - Banco Itaú: com movimentação aproximada de R$ 200 mil (duzentos mil reais), apresenta, em julho de 2021, saldo negativo de R$ 79.581 (setenta e nove mil, quinhentos e oitenta e um reais). Não foi disponibilizado extrato bancário para validação do saldo contábil no mesmo período.
  - Banco Sicredi: sem apresentar movimentação, mantém, em julho de 2021, saldo de R$ 172.960 (cento e setenta e dois mil, novecentos e sessenta reais). Não foi disponibilizado extrato bancário para validação do saldo contábil apresentado.

10. Equivalendo a 28% do ativo total, os valores a receber de **Clientes,** distribuídos em Clientes e Títulos a Receber, somaram, em julho de 2021, R$ 4.707.105 (quatro milhões, setecentos e sete mil, cento e cinco reais), apresentando acréscimo de 3%, em relação ao mês anterior, segregados em:

- **Clientes**, responsável pelo aumento da rubrica, soma, em julho de 2021, R$ 3.885.724 (três milhões, oitocentos e oitenta e cinco mil, setecentos e vinte e quatro reais), onde o faturamento apresenta-se escriturado de forma igualitária na alínea de clientes.
- **Títulos a Receber**, sem apresentar movimentação, mantem, em julho de 2021, saldo de R$ 821.381 (oitocentos e vinte e um mil, trezentos e oitenta e um reais).

72-904 CT|AL/MM/JP

Fone: +55 11 3211-3010 / Fax: +55 11 3255-3727
R. Major Quedinho, 111 - 18° andar • Centro
01050-030 • São Paulo/SP
lasproconsultores.com.br

Fone: + 39-02 79 47 65 / Fax: + 39-02 78 44 97
Via Visconti di Modrone n° 8/10
20122 • Milão/Itália
edoardoricci.it

Este documento é cópia do original, assinado digitalmente por ORESTE NESTOR DE SOUZA LASPRO e Tribunal de Justica do Estado de Sao Paulo, protocolado em 04/10/2021 às 18:52 , sob o número WDDA21701318660
Para conferir o original, acesse o site https://esaj.tjsp.jus.br/pastadigital/pg/abrirConferenciaDocumento.do, informe o processo 1005348-57.2018.8.26.0161 e código 948E697.

LASPRO
CONSULTORES

- Não foram disponibilizados relatórios financeiros de recebíveis, impossibilitando a validação dos saldos contábeis apresentados, bem como análise mais profunda dos valores envolvidos.

11. Os **Estoques** registraram, em fevereiro de 2021, o valor de R$ 80 (oitenta reais), permanecendo sem movimentação até maio de 2021. No último trimestre analisado observa-se aumento próximo a R$ 4 mil (quatro mil reais), perfazendo, em julho de 2021, saldo de R$ 4.042 (quatro mil e quarenta e dois reais), para o qual não foi disponibilizado relatório que suporte o saldo contábil apresentado.

12. Equivalente a 55% do ativo total, a rubrica **Outros Créditos** soma, em julho de 2021, R$ 9.286.877 (nove milhões, duzentos e oitenta e seis mil, oitocentos e setenta e sete reais), apresentando leve aumento nesse período. Abaixo, segue a composição da rubrica, com a evolução dos saldos nos últimos seis meses:

Outros Créditos - R$	fev-21	mar-21	abr-21	mai-21	jun-21	jul-21	%
Adiantamento a Fornecedores	5.271.552	5.277.052	5.279.202	5.290.733	5.351.567	5.421.189	58%
Adto a Fornecedor (Prestador de Serviços)	1.769.459	1.757.241	1.757.241	1.757.241	1.764.190	1.763.931	19%
Conta Corrente Ativo (Filiais)	1.531.398	1.524.136	1.465.289	1.400.045	1.323.873	1.349.750	15%
Outras Contas	392.561	404.270	411.130	419.826	432.773	454.759	5%
Empréstimos a Terceiros	98.895	98.895	98.895	98.895	114.213	114.213	1%
C/C Ativo Filiais	106.560	106.560	106.560	106.560	106.560	106.560	1%
Adiantamentos Diversos	31.949	31.949	31.949	31.949	31.949	31.949	0%
Bloqueio Judicial				31.489	19.745	19.745	0%
Conta Corrente Ativo (Matriz)	16.231	16.231	16.231	16.231	16.581	16.581	0%
Adiantamento de Ferias	1.761	2.839	1.958	2.850	4.660	3.861	0%
Adiantamento de Salários	1.047	1.047	1.047	2.478	2.478	2.478	0%
C/C Diretoria	1.862	1.862	1.862	1.862	1.862	1.862	0%
Total	**9.223.275**	**9.222.083**	**9.171.365**	**9.160.160**	**9.170.451**	**9.286.877**	**100%**

72-904 CT|AL/MM/JP

Fone: +55 11 3211-3010 / Fax: +55 11 3255-3727
R. Major Quedinho, 111 - 18° andar • Centro
01050-030 • São Paulo/SP
lasproconsultores.com.br

Fone: + 39-02 79 47 65 / Fax: + 39-02 78 44 97
Via Visconti di Modrone n° 8/10
20122 • Milão/Itália
edoardoricci.it

Este documento é cópia do original, assinado digitalmente por ORESTE NESTOR DE SOUZA LASPRO e Tribunal de Justica do Estado de Sao Paulo, protocolado em 04/10/2021 às 18:52 , sob o número WDDA21701318660
Para conferir o original, acesse o site https://esaj.tjsp.jus.br/pastadigital/pg/abrirConferenciaDocumento.do, informe o processo 1005348-57.2018.8.26.0161 e código 948E697.

LASPRO
CONSULTORES

- Observa-se constante movimentação na rubrica no semestre analisado, entretanto não expressivas. Ademais, não foram disponibilizados relatórios com a composição dos valores, não sendo possível validar os saldos contábeis apresentados.

13. A rubrica **Impostos a Recuperar**, composta pelas alíneas ICMS a Recuperar 51% e IPI a Recuperar 49%, apresenta constante variação, totalizando, em julho de 2021, R$ 244.939 (duzentos e quarenta e quatro mil, novecentos e trinta e nove reais).

- Foi disponibilizado Apuração de IPI e ICMS, divergente do saldo contábil de julho de 2021, como segue:

Impostos a Recuperar - R$	jul-21	Apuração 07/2021
IPI a Recuperar	120.765	13.863
ICMS a Recuperar	124.174	72.578
	244.939	**86.441**

14. Os **Empréstimos** no ativo não circulante permanecem, em julho de 2021, com saldo de R$ 1.228.734 (um milhão, duzentos e vinte e oito mil, setecentos e trinta e quatro reais), segregados em:

- Transações financeiras de empréstimos com terceiros, 58%;
- Águia Laser Ltda., 25%; e,
- Presstak Serviços e Locação, 16%.

15. O **Imobilizado** bruto soma, em julho de 2021, R$ 3.184.841 (três milhões, cento e oitenta e quatro mil, oitocentos e quarenta e um reis), indicando aquisição de Ferramentas no valor de R$ 5.300 (cinco mil e trezentos reais). Observa-se a ausência das apropriações mensais relativas

72-904 CT|AL/MM/JP

Fone: +55 11 3211-3010 / Fax: +55 11 3255-3727
R. Major Quedinho, 111 - 18° andar • Centro
01050-030 • São Paulo/SP
lasproconsultores.com.br

Fone: + 39-02 79 47 65 / Fax: + 39-02 78 44 97
Via Visconti di Modrone n° 8/10
20122 • Milão/Itália
edoardoricci.it

Este documento é cópia do original, assinado digitalmente por ORESTE NESTOR DE SOUZA LASPRO e Tribunal de Justica do Estado de Sao Paulo, protocolado em 04/10/2021 às 18:52 , sob o número WDDA21701318660
Para conferir o original, acesse o site https://esaj.tjsp.jus.br/pastadigital/pg/abrirConferenciaDocumento.do, informe o processo 1005348-57.2018.8.26.0161 e código 948E697.

LASPRO
CONSULTORES

as **Depreciações**, restando saldo líquido de R$ 1.077.891 (um milhão, setenta e sete mil, oitocentos e noventa e um reais).

- Não foram disponibilizados relatórios para a validação dos saldos contábeis. Além disso, é importante ressaltar que a falta do reconhecimento das depreciações mensais reflete no resultado contábil da Recuperanda.

Em R$

Balanço Patrimonial	fev-21 v2	mar-21	abr-21	mai-21 v2	jun-21 v2	jul-21
Ativo	**14.565.962**	**14.896.727**	**15.446.041**	**16.057.710**	**16.286.396**	**16.848.921**
Circulante	**12.269.971**	**12.599.779**	**13.149.093**	**13.760.762**	**13.989.448**	**14.542.292**
Disponivel	365.558	167.102	- 15.863	17.240	31.008	299.330
Clientes	2.506.419	3.035.367	3.803.794	4.392.691	4.575.528	4.707.105
Estoques	80	80	80	80	2.602	4.042
Impostos a Recuperar	174.639	175.147	189.718	190.591	209.859	244.939
Outros Créditos	9.223.275	9.222.083	9.171.365	9.160.160	9.170.451	9.286.877
Não circulante	**2.295.991**	**2.296.948**	**2.296.948**	**2.296.948**	**2.296.948**	**2.306.630**
Depositos judiciais	5	5	5	5	5	5
Emprestimos	1.228.734	1.228.734	1.228.734	1.228.734	1.228.734	1.228.734
Imobilizado/Intangivel	**1.067.253**	**1.068.210**	**1.068.210**	**1.068.210**	**1.068.210**	**1.077.891**
Bens em uso	*3.174.202*	*3.175.159*	*3.175.159*	*3.175.159*	*3.175.159*	*3.184.841*
(-) Depreciação	*- 2.106.949*	*- 2.106.949*	*- 2.106.949*	*- 2.106.949*	*- 2.106.949*	*- 2.106.949*

16. A **DECON** detém, em julho de 2021, **Endividamento** total na importância de R$ 9.104.043 (nove milhões, cento e quatro mil e quarenta e três reais), reconhecidos em sua totalidade no passivo circulante.

72-904 CT|AL/MM/JP

Fone: +55 11 3211-3010 / Fax: +55 11 3255-3727
R. Major Quedinho, 111 - 18° andar • Centro
01050-030 • São Paulo/SP
lasproconsultores.com.br

Fone: + 39-02 79 47 65 / Fax: + 39-02 78 44 97
Via Visconti di Modrone n° 8/10
20122 • Milão/Itália
edoardoricci.it

Este documento é cópia do original, assinado digitalmente por ORESTE NESTOR DE SOUZA LASPRO e Tribunal de Justica do Estado de Sao Paulo, protocolado em 04/10/2021 às 18:52 , sob o número WDDA21701318660
Para conferir o original, acesse o site https://esaj.tjsp.jus.br/pastadigital/pg/abrirConferenciaDocumento.do, informe o processo 1005348-57.2018.8.26.0161 e código 948E697.

LASPRO
CONSULTORES

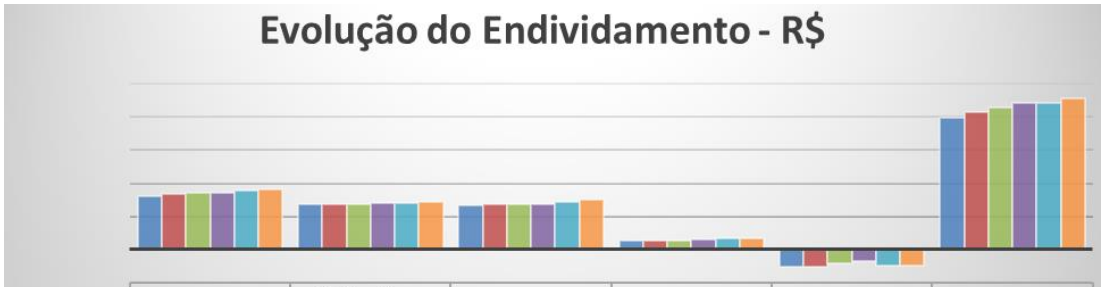

	Impostos a Recolher	Obrigações e encargos sociais trabalhistas	Outras Obrigações	Fornecedores	Empréstimos e financiamentos	Total Endividamento
Fev/21 V.2	3.179.866	2.705.956	2.672.360	504.028	-1.084.261	7.977.948
mar-21	3.378.295	2.724.200	2.722.429	502.003	-1.056.281	8.270.646
abr-21	3.418.645	2.733.840	2.750.103	538.312	-839.477	8.601.423
mai-21	3.429.090	2.807.812	2.720.450	619.558	-693.658	8.883.251
jun-21	3.581.918	2.803.544	2.837.575	630.081	-1.011.746	8.841.372
jul-21	3.621.626	2.835.262	2.970.099	674.762	-997.706	9.104.043

17. Os **Impostos a Recolher** correspondem a 40% do <u>endividamento total</u> em julho de 2021, apresentando linha crescente no semestre analisado, decorrentes da apuração de impostos incidentes sobre vendas e compra de mercadoria e/ou serviços, e menor fluxo de pagamento, totalizando R$ 3.621.626 (três milhões, seiscentos e vinte e um mil, seiscentos e vinte e seis reais), segregados em:

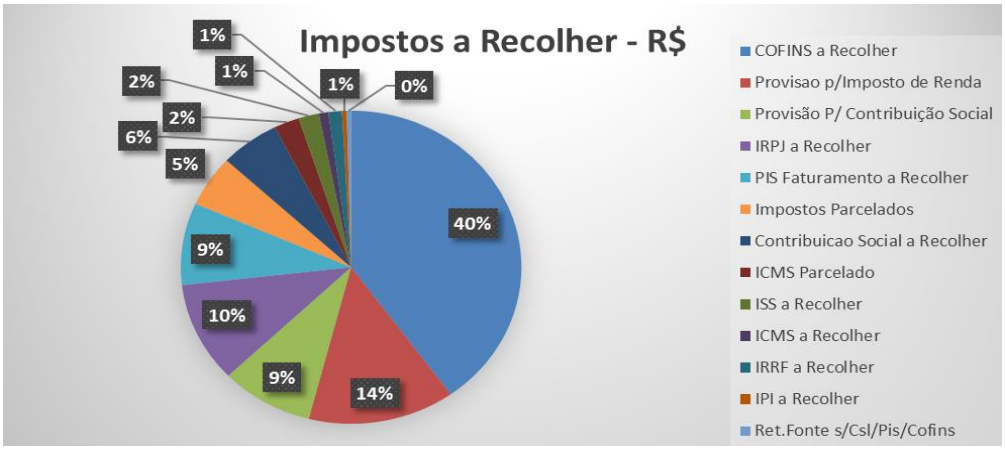

72-904 CT|AL/MM/JP

Fone: +55 11 3211-3010 / Fax: +55 11 3255-3727
R. Major Quedinho, 111 - 18° andar • Centro
01050-030 • São Paulo/SP
lasproconsultores.com.br

Fone: + 39-02 79 47 65 / Fax: + 39-02 78 44 97
Via Visconti di Modrone n° 8/10
20122 • Milão/Itália
edoardoricci.it

Este documento é cópia do original, assinado digitalmente por ORESTE NESTOR DE SOUZA LASPRO e Tribunal de Justica do Estado de Sao Paulo, protocolado em 04/10/2021 às 18:52 , sob o número WDDA21701318660
Para conferir o original, acesse o site https://esaj.tjsp.jus.br/pastadigital/pg/abrirConferenciaDocumento.do, informe o processo 1005348-57.2018.8.26.0161 e código 948E697.

LASPRO
CONSULTORES

- Através dos balancetes disponibilizados, observam-se valores a débito, indicando a ocorrência de pagamento de impostos. Contudo, devido à falta do envio dos comprovantes de recolhimento, não é possível validar a movimentação. Ademais, existem alíneas que não apresentaram movimentação nos últimos seis meses: Provisão para Imposto de Renda, Provisão para Contribuição Social, Impostos Parcelados, ICMS Parcelado, ICMS a Recolher e IPI a Recolher, indicando que os saldos apresentados em julho e 2021 são remanescentes de períodos anteriores.

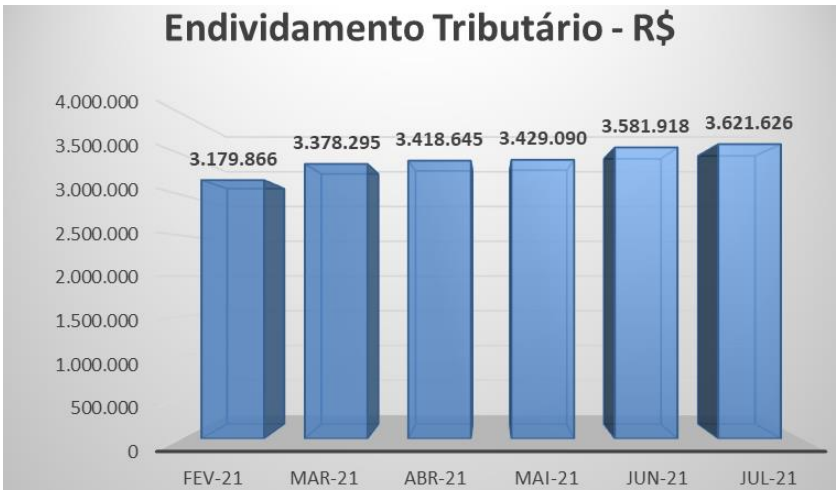

18. As **Obrigações e Encargos Sociais Trabalhistas** correspondem a 31% do endividamento total em julho de 2021, somando R$ 2.835.562 (dois milhões, oitocentos e trinta e cinco mil, quinhentos e sessenta e dois reais), relativos à escrituração de salários, encargos sociais e provisão de férias e 13º salários. Observa-se, no semestre analisado, tendência crescente da rubrica, indicando a ausência de pagamento

Fone: +55 11 3211-3010 / Fax: +55 11 3255-3727
R. Major Quedinho, 111 - 18º andar • Centro
01050-030 • São Paulo/SP
lasproconsultores.com.br

Fone: + 39-02 79 47 65 / Fax: + 39-02 78 44 97
Via Visconti di Modrone nº 8/10
20122 • Milão/Itália
edoardoricci.it

Este documento é cópia do original, assinado digitalmente por ORESTE NESTOR DE SOUZA LASPRO e Tribunal de Justica do Estado de Sao Paulo, protocolado em 04/10/2021 às 18:52 , sob o número WDDA21701318660
Para conferir o original, acesse o site https://esaj.tjsp.jus.br/pastadigital/pg/abrirConferenciaDocumento.do, informe o processo 1005348-57.2018.8.26.0161 e código 948E697.

LASPRO
CONSULTORES

das obrigações trabalhistas, além da apropriação devidas das provisões trabalhistas.

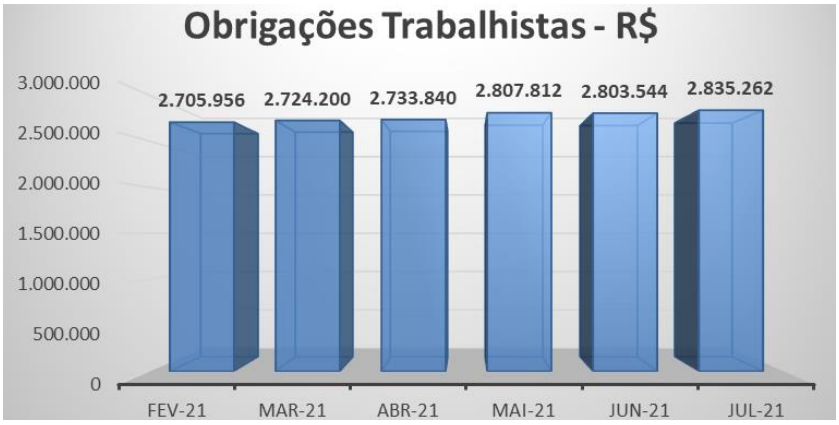

- Os valores de maior representatividade na rubrica referem-se a Acordos Trabalhistas com 69%, seguido por INSS a Recolher com 14%.
- Os valores de Salários a Pagar foram regularizados em julho de 2021, restando pendente de regularização Pensão Alimentícia, no valor de -R$ 539 (quinhentos e trinta e nove reais negativos), contrários à natureza da conta, indicando a necessidade de regularização contábil.
- Conforme já mencionado em relatório anteriores, não foram disponibilizados relatórios de Provisão de Férias e 13º Salários para validação dos saldos contábeis.

19. A rubrica **Outras Obrigações,** equivalente a outros 33% do endividamento total, soma, em julho de 2021, R$ 2.970.099 (dois milhões, novecentos e setenta mil e noventa e nove reais), apontando crescimento de 9% no último bimestre, após leve redução em maio de 2021.

72-904 CT|AL/MM/JP

Fone: +55 11 3211-3010 / Fax: +55 11 3255-3727
R. Major Quedinho, 111 - 18º andar • Centro
01050-030 • São Paulo/SP
lasproconsultores.com.br

Fone: + 39-02 79 47 65 / Fax: + 39-02 78 44 97
Via Visconti di Modrone nº 8/10
20122 • Milão/Itália
edoardoricci.it

Este documento é cópia do original, assinado digitalmente por ORESTE NESTOR DE SOUZA LASPRO e Tribunal de Justica do Estado de Sao Paulo, protocolado em 04/10/2021 às 18:52 , sob o número WDDA21701318660
Para conferir o original, acesse o site https://esaj.tjsp.jus.br/pastadigital/pg/abrirConferenciaDocumento.do, informe o processo 1005348-57.2018.8.26.0161 e código 948E697.

LASPRO
CONSULTORES

- As principais variações que contribuíram para o aumento da rubrica se deram nas alíneas: C/C Matriz, Contas a Pagar, Energia Elétrica a Pagar, Serviços Tomados a Pagar e Aluguéis a Pagar que, conjuntamente, representam 97% do montante de julho de 2021, para os quais não foram disponibilizados relatórios com a composição dos valores.
- As alíneas de Cheques a Compensar e Assistência Médica a Pagar mantem, em julho de 2021, a quantia de -R$ 19.981 (dezenove mil, novecentos e oitenta e um reais negativos), indicando a necessidade de análise contábil, tendo em vista que os saldos se encontram contrários a natureza contábil.
- Se faz necessário justificar a ausência de movimentação e saldo das alíneas abaixo:

Outras Obrigações - R$	fev-21	mar-21	abr-21	mai-21	jun-21	jul-21
Conta Corrente Passivo (Filiais)	15.800	15.800	15.800	15.800	15.800	15.800
Outras Contas	11.246	11.246	11.246	11.246	11.246	11.246
Vale transporte a pagar	7.527	7.649	7.768	7.899	8.025	8.156
Contas a pagar - Reembolso de d	1.044	1.044	1.044	1.044	1.044	1.044
C/C Passivo Filiais	431	431	431	431	781	781
Seguranca a pagar	48	48	48	48	48	48

20. As obrigações com **Fornecedores** totalizam, em julho de 2021, R$ 674.762 (seiscentos e setenta e quatro mil, setecentos e sessenta e dois reais), equivalente a 7% do endividamento total. No último quadrimestre, a rubrica manteve tendência crescente, indicando maior volume de aquisições a prazo, em relação ao montante mensal liquidado. A composição abaixo tem como base o balancete de verificação de julho de 2021:

72-904 CT|AL/MM/JP

Fone: +55 11 3211-3010 / Fax: +55 11 3255-3727
R. Major Quedinho, 111 - 18° andar • Centro
01050-030 • São Paulo/SP
lasproconsultores.com.br

Fone: + 39-02 79 47 65 / Fax: + 39-02 78 44 97
Via Visconti di Modrone n° 8/10
20122 • Milão/Itália
edoardoricci.it

Este documento é cópia do original, assinado digitalmente por ORESTE NESTOR DE SOUZA LASPRO e Tribunal de Justica do Estado de Sao Paulo, protocolado em 04/10/2021 às 18:52 , sob o número WDDA21701318660
Para conferir o original, acesse o site https://esaj.tjsp.jus.br/pastadigital/pg/abrirConferenciaDocumento.do, informe o processo 1005348-57.2018.8.26.0161 e código 948E697.

LASPRO
CONSULTORES

Fornecedores	jul-21	%
Fornecedores s/ Identificação	367.674	54%
Landofer Comercial Eirelli Ltda	127.975	19%
Messer Gases Ltda	87.167	13%
Rochatools Com Prest Serv Ferr Ger Ltda	52.087	8%
Demais Fornecedores	39.860	6%
	674.762	**100%**

- Não foi disponibilizado relatório financeiro que suporte o saldo contábil apresentado.

21. Os **Empréstimos e Financiamentos** registraram, em julho de 2021, -R$ 997.706 (novecentos e noventa sete mil, setecentos e seis reais negativos). A rubrica apresenta alíneas com saldos contrários à sua natureza, indicando a necessidade de regularização contábil, conforme ilustrado no quadro abaixo:

Empréstimos e Financiamentos - R$	fev-21	mar-21	abr-21	mai-21	jun-21	jul-21
Emprestimo de Terceiros	744.404	801.200	774.955	841.676	799.755	874.873
Emprestimos e Financiamentos	18.812	18.812	18.812	18.812	18.812	18.812
Conta Empréstimo	53.000	53.000	53.000	53.000	53.000	53.000
Banco conta Garantida (itau Redecard)	0	0	0	102.538	0	0
Bancos Conta Garantida (Itau 0092/72740-3	-2.308	-2.308	-2.308	-2.308	-2.308	-2.308
Emprestimos TFL Ferramentaria Ltda	-1.898.170	-1.926.986	-1.683.936	-1.707.374	-1.881.004	-1.942.083
Total	**-1.084.261**	**-1.056.281**	**-839.477**	**-693.658**	**-1.011.746**	**-997.706**

- **Empréstimos a Terceiros**: apresenta constante variação, não sendo possível afirmar se são decorrentes de pagamentos efetuados ou atualizações monetárias, perfazendo, em julho de 2021, R$ 874.873 (oitocentos e setenta e quatro mil, oitocentos e setenta e três reais).

72-904 CT|AL/MM/JP

Fone: +55 11 3211-3010 / Fax: +55 11 3255-3727
R. Major Quedinho, 111 - 18° andar • Centro
01050-030 • São Paulo/SP
lasproconsultores.com.br

Fone: + 39-02 79 47 65 / Fax: + 39-02 78 44 97
Via Visconti di Modrone n° 8/10
20122 • Milão/Itália
edoardoricci.it

Este documento é cópia do original, assinado digitalmente por ORESTE NESTOR DE SOUZA LASPRO e Tribunal de Justica do Estado de Sao Paulo, protocolado em 04/10/2021 às 18:52 , sob o número WDDA21701318660
Para conferir o original, acesse o site https://esaj.tjsp.jus.br/pastadigital/pg/abrirConferenciaDocumento.do, informe o processo 1005348-57.2018.8.26.0161 e código 948E697.

LASPRO
CONSULTORES

- **Empréstimos TFL Ferramentaria LTDA.**: o saldo desta alínea merece atenção, pois representa valores a receber, devendo ser reclassificado para o ativo. Mensalmente esta alínea apresenta movimentações a débito e a crédito, atingindo, em julho de 2021, -R$ 1.942.083 (um milhão, novecentos e quarenta e dois mil e oitenta e três reais negativos).
  - É importante mencionar que este valor não está registrado em sua totalidade na **TFL Ferramentaria Ltda**., indicando a necessidade de conciliação de contas entre as Recuperandas.

22. O **Patrimônio Líquido** atingiu, em julho de 2021, saldo de R$ 7.744.879 (sete milhões, setecentos e quarenta e quatro mil, oitocentos e setenta e nove reais), apresentando crescimento de 4% nesse período, em virtude dos resultados auferidos em exercícios anteriores, somados até julho de 2021, totalizando **Lucro Contábil** acumulado de R$ 7.644.879 (sete milhões, seiscentos e quarenta e quatro mil, oitocentos e setenta e nove reais).

Em R$

Balanço Patrimonial	fev-21 v2	mar-21	abr-21	mai-21 v2	jun-21 v2	jul-21
Passivo	**14.565.962**	**14.896.727**	**15.446.041**	**16.057.710**	**16.286.397**	**16.848.921**
Circulante	**7.977.948**	**8.270.646**	**8.601.423**	**8.883.251**	**8.841.372**	**9.104.043**
Fornecedores	504.028	502.003	538.312	619.558	630.081	674.762
Empréstimos e financiamentos	- 1.084.261	- 1.056.281	- 839.477	- 693.658	- 1.011.746	- 997.706
Impostos a Recolher	3.179.866	3.378.295	3.418.645	3.429.090	3.581.918	3.621.626
Outras Obrigações	2.672.360	2.722.429	2.750.103	2.720.450	2.837.575	2.970.099
Obrigações Trabalhistas	2.705.956	2.724.200	2.733.840	2.807.812	2.803.544	2.835.262
Patrimonio líquido	**6.588.013**	**6.626.081**	**6.844.618**	**7.174.458**	**7.445.025**	**7.744.879**
Capital social	100.000	100.000	100.000	100.000	100.000	100.000
Lucro/Prejuizo Acumulado	6.965.346	6.965.346	6.964.629	7.068.624	7.059.391	7.059.391
Lucro/Prejuizo do Periodo	**- 477.333**	**- 439.265**	**- 220.011**	**5.834**	**285.634**	**585.488**

72-904 CT|AL/MM/JP

Fone: +55 11 3211-3010 / Fax: +55 11 3255-3727
R. Major Quedinho, 111 - 18° andar • Centro
01050-030 • São Paulo/SP
lasproconsultores.com.br

Fone: + 39-02 79 47 65 / Fax: + 39-02 78 44 97
Via Visconti di Modrone n° 8/10
20122 • Milão/Itália
edoardoricci.it

Este documento é cópia do original, assinado digitalmente por ORESTE NESTOR DE SOUZA LASPRO e Tribunal de Justica do Estado de Sao Paulo, protocolado em 04/10/2021 às 18:52 , sob o número WDDA21701318660
Para conferir o original, acesse o site https://esaj.tjsp.jus.br/pastadigital/pg/abrirConferenciaDocumento.do, informe o processo 1005348-57.2018.8.26.0161 e código 948E697.

LASPRO
CONSULTORES

23. Com base nos dados patrimoniais apresentados, pode-se calcular os **indicadores de liquidez** que permanecem, em julho de 2021, com situação satisfatória, como segue:

- O índice de **Liquidez Corrente** mede a capacidade de quitação das dívidas vencidas e com vencimento em curto prazo, registrados no passivo circulante, com recursos disponíveis e realizáveis em curto prazo – ativo circulante, tendo, em julho de 2021, liquidez de R$ 1,60 (um real e sessenta centavos) para cada R$ 1,00 (um real) devido.
- Ao considerar o índice de **Liquidez Geral**, qual mede a capacidade de quitação de todas as dívidas da Recuperanda, utilizando-se de todos seus disponíveis e realizáveis, apresentou, em julho de 2021, capacidade de quitação de R$ 1,73 (um real e setenta e três centavos) para cada R$ 1,00 (um real) devido.

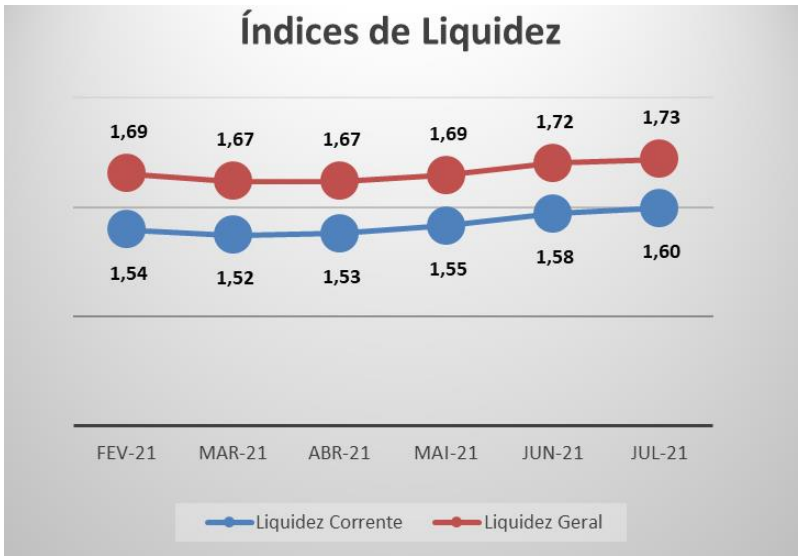

72-904 CT|AL/MM/JP

Fone: +55 11 3211-3010 / Fax: +55 11 3255-3727
R. Major Quedinho, 111 - 18° andar • Centro
01050-030 • São Paulo/SP
lasproconsultores.com.br

Fone: + 39-02 79 47 65 / Fax: + 39-02 78 44 97
Via Visconti di Modrone n° 8/10
20122 • Milão/Itália
edoardoricci.it

Este documento é cópia do original, assinado digitalmente por ORESTE NESTOR DE SOUZA LASPRO e Tribunal de Justica do Estado de Sao Paulo, protocolado em 04/10/2021 às 18:52 , sob o número WDDA21701318660
Para conferir o original, acesse o site https://esaj.tjsp.jus.br/pastadigital/pg/abrirConferenciaDocumento.do, informe o processo 1005348-57.2018.8.26.0161 e código 948E697.

LASPRO
CONSULTORES

- O **Índice de Endividamento** apura o percentual que a participação do capital de terceiros (dívidas) representa do ativo total, demonstrando o grau de dependência financeira. A análise do índice de **Endividamento** aponta estabilidade, permanecendo em situação satisfatória, ou seja, com obrigações que comprometem 54% dos seus bens e direitos no mês de julho de 2021.

Indicadores	fev-21	mar-21	abr-21	mai-21	jun-21	jul-21
Endividamento	55%	56%	56%	55%	54%	54%

B. Demonstração do Resultado do Exercício

24. No exercício 2021 até julho, a **DECON** soma **Receita** na importância de R$ 6.411.276 (seis milhões, quatrocentos e onze mil, duzentos e setenta e seis reais), dos quais 27% referem-se a venda de serviços e 73% a vendas de mercadorias. Abaixo, segue gráfico demonstrando a evolução das vendas de julho de 2020 a julho de 2021:

72-904 CT|AL/MM/JP

Fone: +55 11 3211-3010 / Fax: +55 11 3255-3727
R. Major Quedinho, 111 - 18° andar • Centro
01050-030 • São Paulo/SP
lasproconsultores.com.br

Fone: + 39-02 79 47 65 / Fax: + 39-02 78 44 97
Via Visconti di Modrone n° 8/10
20122 • Milão/Itália
edoardoricci.it

Este documento é cópia do original, assinado digitalmente por ORESTE NESTOR DE SOUZA LASPRO e Tribunal de Justica do Estado de Sao Paulo, protocolado em 04/10/2021 às 18:52 , sob o número WDDA21701318660
Para conferir o original, acesse o site https://esaj.tjsp.jus.br/pastadigital/pg/abrirConferenciaDocumento.do, informe o processo 1005348-57.2018.8.26.0161 e código 948E697.

LASPRO
CONSULTORES

- Nota-se constante flutuação no faturamento, sendo que, no período pós-pandemia, apresentou relevante crescimento, com pico de aumento em janeiro e junho de 2021.

25. Após as deduções relativas aos impostos incidentes sobre vendas, a **Receita Líquida** perfaz, de forma acumulada, até julho de 2021, R$ 5.756.973 (cinco milhões, setecentos e cinquenta e seis mil, novecentos e setenta e três reais).

26. O gasto mais relevante se refere a **Custo**, que corresponde a 61% da receita líquida auferida, somando, de janeiro a julho de 2021, R$ 3.538.935 (três milhões, quinhentos e trinta e oito mil, novecentos e trinta e cinco reais).

27. As **Despesas Administrativas** somaram, de janeiro a julho de 2021, R$ 1.314.419 (um milhão, trezentos e quatorze mil, quatrocentos e dezenove reais), onde o gasto mais relevante refere-se à

72-904 CT|AL/MM/JP

Fone: +55 11 3211-3010 / Fax: +55 11 3255-3727
R. Major Quedinho, 111 - 18° andar • Centro
01050-030 • São Paulo/SP
lasproconsultores.com.br

Fone: + 39-02 79 47 65 / Fax: + 39-02 78 44 97
Via Visconti di Modrone n° 8/10
20122 • Milão/Itália
edoardoricci.it

Este documento é cópia do original, assinado digitalmente por ORESTE NESTOR DE SOUZA LASPRO e Tribunal de Justica do Estado de Sao Paulo, protocolado em 04/10/2021 às 18:52 , sob o número WDDA21701318660
Para conferir o original, acesse o site https://esaj.tjsp.jus.br/pastadigital/pg/abrirConferenciaDocumento.do, informe o processo 1005348-57.2018.8.26.0161 e código 948E697.

LASPRO
CONSULTORES

contratação de serviços de terceiros pessoa jurídica, que correspondem a 96% da rubrica.

28. As **Despesas Gerais** somaram, de forma acumulada até julho de 2021, R$ 42.028 (quarenta e dois mil e vinte e oito reais), relativos a despesas com hospedagem e assistência médica.

29. As **Despesas Financeiras** somaram, de forma acumulada até julho de 2021, R$ 23.132 (vinte e três mil, cento e trinta e dois reais), relativos a descontos concedidos, despesas bancárias e encargos financeiros.

30. As **Receitas Financeiras** apresentaram, entre janeiro a julho de 2021, R$ 555 (quinhentos e cinquenta e cinco reais), referente a descontos obtidos e rendimentos sobre aplicações financeiras.

31. As **Provisões de IRPJ e CSLL** são calculadas trimestralmente sobre o faturamento, vez que a Recuperanda fez a opção pela apuração de impostos sobre Lucro Presumido, somando, até julho de 2021, R$ 254.568 (duzentos e cinquenta e quatro mil, quinhentos e sessenta e oito reais).

32. O **Resultado do Exercício** auferido de janeiro a julho de 2021 resultou em **Lucro Contábil** na importância de R$ 585.488 (quinhentos e oitenta e cinco mil, quatrocentos e oitenta e oito reais), vez que as receitas auferidas se fizeram superiores a totalidade de dispêndios nesse período. É importante ressaltar que não houve o reconhecimento das despesas

Fone: +55 11 3211-3010 / Fax: +55 11 3255-3727
R. Major Quedinho, 111 - 18º andar • Centro
01050-030 • São Paulo/SP
lasproconsultores.com.br

Fone: + 39-02 79 47 65 / Fax: + 39-02 78 44 97
Via Visconti di Modrone nº 8/10
20122 • Milão/Itália
edoardoricci.it

Este documento é cópia do original, assinado digitalmente por ORESTE NESTOR DE SOUZA LASPRO e Tribunal de Justica do Estado de Sao Paulo, protocolado em 04/10/2021 às 18:52 , sob o número WDDA21701318660
Para conferir o original, acesse o site https://esaj.tjsp.jus.br/pastadigital/pg/abrirConferenciaDocumento.do, informe o processo 1005348-57.2018.8.26.0161 e código 948E697.

LASPRO
CONSULTORES

de depreciações no exercício de 2020 e exercício 2021, que reflete diretamente na apuração do resultado contábil.

Em R$ - Mensal

Demonstração de Resultado	fev-21	mar-21	abr-21	mai-21	jun-21	jul-21	2021
Receita	**332.335**	**903.410**	**964.989**	**833.806**	**1.198.868**	**994.445**	**6.411.276**
(-) Deduções	*-137.579*	*-67.474*	*-64.101*	*-55.716*	*-64.893*	*-178.619*	*-654.303*
Receita Liquida	**194.757**	**835.936**	**900.887**	**778.091**	**1.133.975**	**815.827**	**5.756.973**
(-) Custo	*-459.774*	*-592.704*	*-563.717*	*-504.842*	*-561.982*	*-437.021*	*-3.538.935*
Lucro Bruto	**- 265.017**	**243.232**	**337.171**	**273.248**	**571.993**	**378.806**	**2.218.038**
Despesas Operacionais	**- 539.139**	**- 50.877**	**- 116.060**	**- 44.016**	**- 186.512**	**- 77.582**	**- 1.355.405**
(-) Despesas Administrativas	*-522.168*	*-42.913*	*-108.096*	*-44.016*	*-181.679*	*-79.022*	*-1.314.419*
(-) Despesas Gerais	*- 14.051*	*- 7.964*	*- 7.964*	*-*	*- 7.356*		*-42.028*
Outras Receitas/Despesas Operacionais	*- 2.920*	*-*	*-*	*-*	*2.522*	*1.440*	*1.042*
Resultado Operacional	**- 804.156**	**192.355**	**221.111**	**229.232**	**385.481**	**301.224**	**862.633**
Resultado Financeiro	**- 9.228**	**- 2.799**	**- 1.857**	**- 3.387**	**- 2.600**	**- 1.370**	**- 22.577**
(-) Despesa Financeira	*-9.569*	*-2.801*	*-1.858*	*-3.443*	*-2.601*	*-1.526*	*-23.132*
Receita Financeira	*340*	*2*	*0*	*55*	*0*	*156*	*555*
Resultado antes do IRPJ e CSLL	**- 813.385**	**189.555**	**219.254**	**225.845**	**382.881**	**299.854**	**840.056**
(-) IRPJ e CSLL	*-*	*- 151.487*	*-*	*-*	*- 103.081*	*-*	*-254.568*
Resultado do Periodo	**- 813.385**	**38.068**	**219.254**	**225.845**	**279.800**	**299.854**	**585.488**

33. Em análise ao resumo da **DRE**, temos:

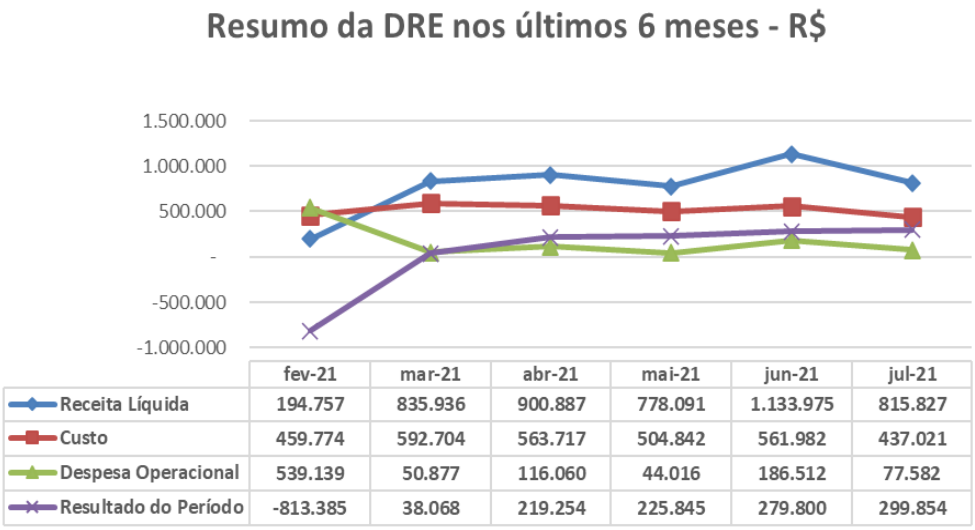

72-904 CT|AL/MM/JP

Fone: +55 11 3211-3010 / Fax: +55 11 3255-3727
R. Major Quedinho, 111 - 18° andar • Centro
01050-030 • São Paulo/SP
lasproconsultores.com.br

Fone: + 39-02 79 47 65 / Fax: + 39-02 78 44 97
Via Visconti di Modrone n° 8/10
20122 • Milão/Itália
edoardoricci.it

Este documento é cópia do original, assinado digitalmente por ORESTE NESTOR DE SOUZA LASPRO e Tribunal de Justica do Estado de Sao Paulo, protocolado em 04/10/2021 às 18:52 , sob o número WDDA21701318660
Para conferir o original, acesse o site https://esaj.tjsp.jus.br/pastadigital/pg/abrirConferenciaDocumento.do, informe o processo 1005348-57.2018.8.26.0161 e código 948E697.

LASPRO
CONSULTORES

- **Receita Líquida X Custo**: A flutuação dos custos não acompanhou a tendência da receita líquida, indicando que ambas não estão diretamente correlacionadas.
- **Receita Líquida X Despesa Operacional**: Nota-se leve similaridade das despesas operacionais em relação a flutuação da receita líquida, indicando que a partir de março de 2021, ambas estão relacionadas.
- **Receita Líquida X Resultado do Período**: O resultado do período reflete a flutuação da receita líquida, somados aos custos e despesa operacionais incorridas.

C. Fluxo de Caixa

34. Conforme já reportado, a Recuperanda não envia relatórios de Fluxo de Caixa para análise da movimentação ocorrida no período.

D. Funcionários

35. Para o período em análise foram disponibilizados relatório de folha de pagamento, guias de FGTS, INSS. Não foram disponibilizados relatórios de provisão de férias e 13° salários.

36. Através da folha de pagamento sintética, relativa ao exercício de 2021, a **DECON** finaliza julho com 11 (onze) colaboradores.[1]

[1] Foram retificadas as movimentações de funcionários referente aos meses de janeiro e fevereiro de 2021, relativos aos funcionários demitidos no período.

Fone: +55 11 3211-3010 / Fax: +55 11 3255-3727
R. Major Quedinho, 111 - 18° andar • Centro
01050-030 • São Paulo/SP
lasproconsultores.com.br

Fone: + 39-02 79 47 65 / Fax: + 39-02 78 44 97
Via Visconti di Modrone n° 8/10
20122 • Milão/Itália
edoardoricci.it

Este documento é cópia do original, assinado digitalmente por ORESTE NESTOR DE SOUZA LASPRO e Tribunal de Justica do Estado de Sao Paulo, protocolado em 04/10/2021 às 18:52 , sob o número WDDA21701318660
Para conferir o original, acesse o site https://esaj.tjsp.jus.br/pastadigital/pg/abrirConferenciaDocumento.do, informe o processo 1005348-57.2018.8.26.0161 e código 948E697.

LASPRO
CONSULTORES

Funcionários em:	fev-21	mar-21	abr-21	mai-21	jun-21	jul-21
Ativos	13	12	12	12	12	11
Demitidos	1	-	-	-	1	
Contratados	-	-	-	-	-	-
Afastados	-	-	-	-	-	-
Total	12	12	12	12	11	11

E. Impostos

37. Foram disponibilizados os mapas de apuração de impostos IPI, PIS, COFINS, ICMS, divergentes dos valores escriturados nos respectivos meses. Ademais, foram disponibilizados os livros de entrada e saída e livro de serviços tomados, dos períodos analisados.

TFL FERRAMENTARIA LTDA.

A. Balanço Patrimonial

38. Inicialmente, se faz necessário comentar que os saldos de junho de 2021, já reportados em relatório anterior, apresentaram ajustes tempestivos, em virtude de reprocessamento de dados contábeis nas seguintes rubricas: **Impostos a Recuperar**, no ativo circulante, e **Impostos a Recolher** e **Outras Obrigações**, no passivo circulante. Dessa maneira, o ativo total passou a deter a importância de R$ 2.431.768 (dois milhões, quatrocentos e trinta e um mil, setecentos e sessenta e oito reais) e o endividamento total a monta de R$ 48.524.554 (quarenta e oito milhões, quinhentos e vinte e quatro mil, quinhentos e cinquenta e quatro reais).

Fone: +55 11 3211-3010 / Fax: +55 11 3255-3727
R. Major Quedinho, 111 - 18° andar • Centro
01050-030 • São Paulo/SP
lasproconsultores.com.br

Fone: + 39-02 79 47 65 / Fax: + 39-02 78 44 97
Via Visconti di Modrone n° 8/10
20122 • Milão/Itália
edoardoricci.it

Este documento é cópia do original, assinado digitalmente por ORESTE NESTOR DE SOUZA LASPRO e Tribunal de Justica do Estado de Sao Paulo, protocolado em 04/10/2021 às 18:52 , sob o número WDDA21701318660
Para conferir o original, acesse o site https://esaj.tjsp.jus.br/pastadigital/pg/abrirConferenciaDocumento.do, informe o processo 1005348-57.2018.8.26.0161 e código 948E697.

LASPRO
CONSULTORES

39. O **Disponível**, composto por valores em Caixa e Banco Conta Movimento, deteve, em julho de 2021, -R$ 7.399 (sete mil, trezentos e noventa e nove reais negativos), segregados em:

- Caixa mantem, em julho de 2021, o montante de R$ 5.250 (cinco mil, duzentos e cinquenta reais), sem apresentar movimentações no período analisado. Não foi disponibilizado relatório para a validação do valor contábil.
- Banco Conta Movimento, composta unicamente por valores movimentados junto ao Banco Itaú, tendo, em julho de 2021, saldo de -R$ 12.649 (doze mil, seiscentos e quarenta e nove reais negativos), divergente do extrato bancário que apresenta saldo de R$ 0,00 (zero reais). Com o intuito de maiores esclarecimentos sobre as diferenças identificadas no confronto dos extratos bancários, com os saldos contábeis, já reportado em Relatórios anteriores, se faz necessário o envio das conciliações bancárias, tendo em vista que as mesmas servem para identificação de irregularidades entre as informações contábeis e financeiras, bem como para controle e posterior regularização de saldos.

40. Com representatividade de 87% do total do ativo, a rubrica **Clientes** soma, em julho de 2021, R$ 2.100.939 (dois milhões, cem mil, novecentos e trinta e nove reais), apresentando leve redução em relação ao mês anterior.

- Não foi disponibilizado relatório financeiro de contas a receber para a validação do saldo contábil.

Fone: +55 11 3211-3010 / Fax: +55 11 3255-3727
R. Major Quedinho, 111 - 18° andar • Centro
01050-030 • São Paulo/SP
lasproconsultores.com.br

Fone: + 39-02 79 47 65 / Fax: + 39-02 78 44 97
Via Visconti di Modrone n° 8/10
20122 • Milão/Itália
edoardoricci.it

Este documento é cópia do original, assinado digitalmente por ORESTE NESTOR DE SOUZA LASPRO e Tribunal de Justica do Estado de Sao Paulo, protocolado em 04/10/2021 às 18:52 , sob o número WDDA21701318660
Para conferir o original, acesse o site https://esaj.tjsp.jus.br/pastadigital/pg/abrirConferenciaDocumento.do, informe o processo 1005348-57.2018.8.26.0161 e código 948E697.

LASPRO
CONSULTORES

41. Observa-se que em maio de 2021 houve o reconhecimento do valor de R$ 123.200 (cento e vinte e três mil e duzentos reais) na rubrica de **Estoques**, referente a Mercadoria de Terceiros, permanecendo com saldo inalterado até julho de 2021. Conforme já reportado em relatórios anteriores, causa estranheza a falta de movimentação dos **Estoques**, vez que a **TFL** apresenta Receita com Venda de Mercadoria, como demonstrado na análise de Resultado.

42. A rubrica **Outros Créditos** no ativo circulante totaliza, em julho de 2021, -R$ 1.209.556 (um milhão, duzentos e nove mil, quinhentos e cinquenta e seis reais negativos), contrários à natureza contábil, distribuídos nas alíneas:

- **Adiantamentos de Férias** com saldo de -R$ 16.748 (dezesseis mil, setecentos e quarenta e oito reais negativos), indicando valores a pagar de férias, onde sua correta classificação é no passivo circulante. Vale mencionar que o valor negativo vem de meses anteriores, sendo necessário efetuar a conciliação da alínea para ajuste dos valores.
- **Adiantamento a Fornecedores** e **Adiantamento de Fornecedores de Serviços** mantém saldo de R$ 57.994 (cinquenta e sete mil, novecentos e noventa e quatro reais), causando estranheza a falta de movimentação de valores no período de abril de 2020 a junho de 2021.
    - Não foi disponibilizado relatório financeiro para validação dos saldos contábeis.
- **Empréstimos DECON Ind. Ferr. Prot. Ltda**. é a alínea mais representativa da rubrica, sendo a principal responsável pelo saldo devedor, perfazendo, em julho de 2021, -R$ 1.797.814 (um milhão, setecentos e noventa e sete mil, oitocentos e quatorze reais negativos),

Fone: +55 11 3211-3010 / Fax: +55 11 3255-3727
R. Major Quedinho, 111 - 18° andar • Centro
01050-030 • São Paulo/SP
lasproconsultores.com.br

Fone: + 39-02 79 47 65 / Fax: + 39-02 78 44 97
Via Visconti di Modrone n° 8/10
20122 • Milão/Itália
edoardoricci.it

Este documento é cópia do original, assinado digitalmente por ORESTE NESTOR DE SOUZA LASPRO e Tribunal de Justica do Estado de Sao Paulo, protocolado em 04/10/2021 às 18:52 , sob o número WDDA21701318660
Para conferir o original, acesse o site https://esaj.tjsp.jus.br/pastadigital/pg/abrirConferenciaDocumento.do, informe o processo 1005348-57.2018.8.26.0161 e código 948E697.

LASPRO
CONSULTORES

indicando possuir obrigações a pagar, sendo necessária a reclassificação para conta do passivo circulante.

- Ademais, se faz necessária a conciliação da alínea com os valores a pagar registrados na Recuperanda **DECON**, escriturados no passivo circulante, com o intuito de equalizar os saldos entre as empresas.

- **Outras Contas**, sem identificação a que se refere e sem apresentar movimentação contábil conforme balancetes disponibilizados soma, em junho de 2021, R$ 532.898 (quinhentos e trinta e dois mil, oitocentos e noventa e oito reais).
  - Não foi disponibilizado relatório financeiro com a composição dos valores para validação dos saldos contábeis.

43. As rubricas que compõem o **Ativo não Circulante** não apresentaram variações no último semestre analisado, permanecendo com o montante de R$ 1.370.321 (um milhão, trezentos e setenta mil, trezentos e vinte e um reais) em julho de 2021, distribuídas em:

- **Outros Créditos** no montante de R$ 27.530 (vinte e sete mil, quinhentos e trinta reais).
- **Depósitos Judiciais** na importância de R$ 63.801 (sessenta e três mil, oitocentos e um reais).
- **Empréstimos** na quantia de R$ 40.500 (quarenta mil e quinhentos reais).
- **Imobilizado** mantem saldo líquido de R$ 1.238.491 (um milhão, duzentos e trinta e oito mil, quatrocentos e noventa e um reais) em julho de 2021, sem evidência de aquisições, baixas e reconhecimento mensal das depreciações desde o exercício 2020. Nota-se que 94% dos bens encontram-se depreciados. É importante mencionar que os lançamentos

Fone: +55 11 3211-3010 / Fax: +55 11 3255-3727
R. Major Quedinho, 111 - 18° andar • Centro
01050-030 • São Paulo/SP
lasproconsultores.com.br

Fone: + 39-02 79 47 65 / Fax: + 39-02 78 44 97
Via Visconti di Modrone n° 8/10
20122 • Milão/Itália
edoardoricci.it

Este documento é cópia do original, assinado digitalmente por ORESTE NESTOR DE SOUZA LASPRO e Tribunal de Justica do Estado de Sao Paulo, protocolado em 04/10/2021 às 18:52 , sob o número WDDA21701318660
Para conferir o original, acesse o site https://esaj.tjsp.jus.br/pastadigital/pg/abrirConferenciaDocumento.do, informe o processo 1005348-57.2018.8.26.0161 e código 948E697.

LASPRO
CONSULTORES

referentes à depreciação afetam diretamente o resultado operacional da Recuperanda.

Em R$

Balanço Patrimonial	fev-21	mar-21	abr-21	mai-21 v2	jun-21 v2	jul-21
Ativo	**2.122.948**	**2.311.131**	**2.285.153**	**2.643.813**	**2.431.768**	**2.408.760**
Circulante	**752.626**	**940.810**	**914.831**	**1.273.491**	**1.061.447**	**1.038.438**
Disponivel	- 7.284	- 7.274	- 7.287	- 7.399	- 7.359	- 7.399
Clientes	1.454.668	1.666.152	1.391.744	2.153.951	2.102.311	2.100.939
Estoques				123.200	123.200	123.200
Impostos a recuperar	3.891	4.278	18.110	15.081	25.514	31.254
Outros créditos	- 698.648	- 722.347	- 487.736	- 1.011.341	- 1.182.219	- 1.209.556
Não circulante	**1.370.321**	**1.370.321**	**1.370.321**	**1.370.321**	**1.370.321**	**1.370.321**
Outros créditos	27.530	27.530	27.530	27.530	27.530	27.530
Depositos Judiciais	63.801	63.801	63.801	63.801	63.801	63.801
Empréstimos	40.500	40.500	40.500	40.500	40.500	40.500
Imobilizado/Intangivel	**1.238.491**	**1.238.491**	**1.238.491**	**1.238.491**	**1.238.491**	**1.238.491**
Bens em uso	*21.625.732*	*21.625.732*	*21.625.732*	*21.625.732*	*21.625.732*	*21.625.732*
(-) Depreciação	*- 20.387.241*	*- 20.387.241*	*- 20.387.241*	*- 20.387.241*	*- 20.387.241*	*- 20.387.241*

44. A **TFL**, nos últimos meses, apresentou movimentação mensais, somando, em junho de 2021, **Endividamento** total de R$ 48.520.238 (quarenta e oito milhões, quinhentos e vinte mil, duzentos e trinta e oito reais), segregados em:

72-904 CT|AL/MM/JP

Fone: +55 11 3211-3010 / Fax: +55 11 3255-3727
R. Major Quedinho, 111 - 18° andar • Centro
01050-030 • São Paulo/SP
lasproconsultores.com.br

Fone: + 39-02 79 47 65 / Fax: + 39-02 78 44 97
Via Visconti di Modrone n° 8/10
20122 • Milão/Itália
edoardoricci.it

Este documento é cópia do original, assinado digitalmente por ORESTE NESTOR DE SOUZA LASPRO e Tribunal de Justica do Estado de Sao Paulo, protocolado em 04/10/2021 às 18:52 , sob o número WDDA21701318660
Para conferir o original, acesse o site https://esaj.tjsp.jus.br/pastadigital/pg/abrirConferenciaDocumento.do, informe o processo 1005348-57.2018.8.26.0161 e código 948E697.

LASPRO
CONSULTORES

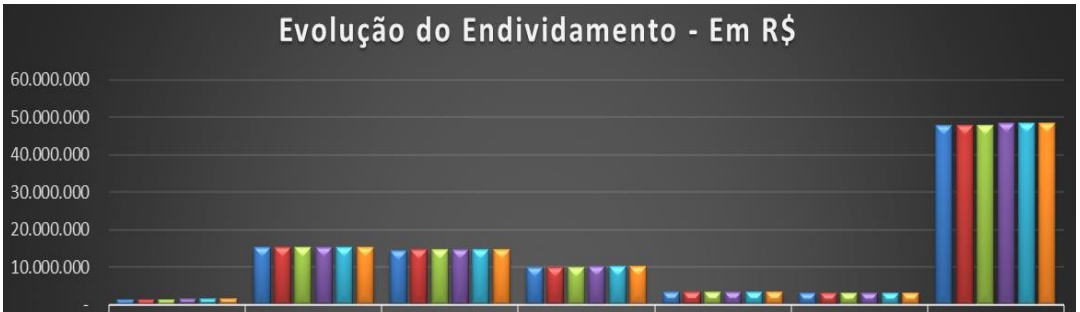

	Fornecedores	Impostos a Recolher	Obrigações trabalhistas	Empréstimo e financiamento	Outras Obrigações	Parcelamentos	Endividamento Total
fev-21	1.411.329	15.299.059	14.579.034	10.054.691	3.295.836	3.213.740	47.853.689
mar-21	1.411.329	15.346.134	14.617.976	10.054.691	3.321.148	3.213.740	47.965.019
abr-21	1.411.329	15.348.928	14.644.604	10.054.691	3.363.981	3.213.740	48.037.273
mai-21	1.551.329	15.328.641	14.681.166	10.291.921	3.492.384	3.213.740	48.559.183
jun-21	1.551.329	15.331.153	14.711.817	10.307.239	3.409.276	3.213.740	48.524.554
jun-21	1.551.329	15.330.794	14.780.796	10.303.140	3.442.931	3.213.740	48.622.730

45. As obrigações com os **Fornecedores** mantem, em julho de 2021, saldo de R$ 1.551.329 (um milhão, quinhentos e cinquenta e um mil, trezentos e vinte e nove reais), correspondendo a 3% do endividamento.

- Não foi disponibilizado relatório financeiro, segregado em fornecedores concursais e extraconcursais, como solicitado em relatórios anteriores que suporte o saldo contábil apresentado.

46. Os **Impostos a Recolher** somaram, em julho de 2021, R$ 15.330.794 (quinze milhões, trezentos e trinta mil, setecentos e noventa e quatro reais), equivalente a 32% do endividamento total, sendo os valores de maior representatividade os listados abaixo:

72-904 CT|AL/MM/JP

Este documento é cópia do original, assinado digitalmente por ORESTE NESTOR DE SOUZA LASPRO e Tribunal de Justica do Estado de Sao Paulo, protocolado em 04/10/2021 às 18:52 , sob o número WDDA21701318660
Para conferir o original, acesse o site https://esaj.tjsp.jus.br/pastadigital/pg/abrirConferenciaDocumento.do, informe o processo 1005348-57.2018.8.26.0161 e código 948E697.

LASPRO
CONSULTORES

Impostos e Contribuições a Recolher	jul-21	%
ICMS a Recolher	7.129.337	47%
IRRF a Recolher	2.646.270	17%
COFINS a Recolher	2.342.920	15%
Provisao p/Imposto de Renda	1.398.604	9%
Provisão P/ Contribuição Social	1.082.255	7%
PIS Faturamento a Recolher	500.705	3%
IPI a Recolher	131.921	1%

- Observa-se constante e gradativo crescimento da rubrica, em virtude da apuração de impostos sobre vendas e compras de mercadorias e serviços, onde os valores devidos estão pendentes de recolhimento, conforme balancetes disponibilizados.

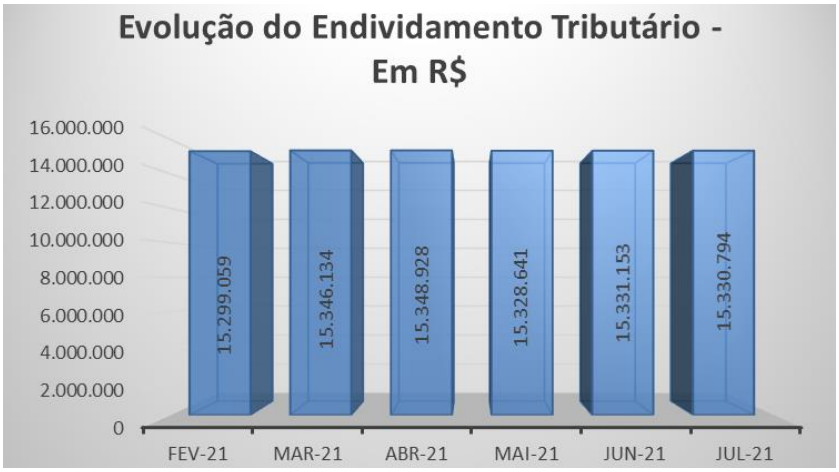

- Ademais, no passivo não circulante, nota-se que os **Parcelamentos de Impostos** não apresentaram movimentação, permanecendo com saldo de R$ 3.213.740 (três milhões, duzentos e treze mil, setecentos e quarenta reais), equivalente a 7% do endividamento em julho de 2021,

72-904 CT|AL/MM/JP

Fone: +55 11 3211-3010 / Fax: +55 11 3255-3727
R. Major Quedinho, 111 - 18° andar • Centro
01050-030 • São Paulo/SP
lasproconsultores.com.br

Fone: + 39-02 79 47 65 / Fax: + 39-02 78 44 97
Via Visconti di Modrone n° 8/10
20122 • Milão/Itália
edoardoricci.it

Este documento é cópia do original, assinado digitalmente por ORESTE NESTOR DE SOUZA LASPRO e Tribunal de Justica do Estado de Sao Paulo, protocolado em 04/10/2021 às 18:52 , sob o número WDDA21701318660
Para conferir o original, acesse o site https://esaj.tjsp.jus.br/pastadigital/pg/abrirConferenciaDocumento.do, informe o processo 1005348-57.2018.8.26.0161 e código 948E697.

LASPRO
CONSULTORES

não sendo possível identificar a quais impostos se referem este parcelamento.

47. As **Obrigações Trabalhistas** representam 30% do endividamento total, com pequenos aumentos mensais, decorrente das escriturações de Salários a Pagar, INSS, FGTS, Provisão de Férias e de 13º Salário, totalizando, em julho de 2021, R$ 14.780.796 (quatorze milhões, setecentos e oitenta mil, setecentos e noventa e seis reais), dos quais 59% são relativos à INSS e 35% a Indenizações Trabalhistas. Conforme quadro abaixo, nota-se a ausência de pagamentos das obrigações trabalhistas dos períodos anteriores e correntes, conforme balancete de verificação disponibilizado:

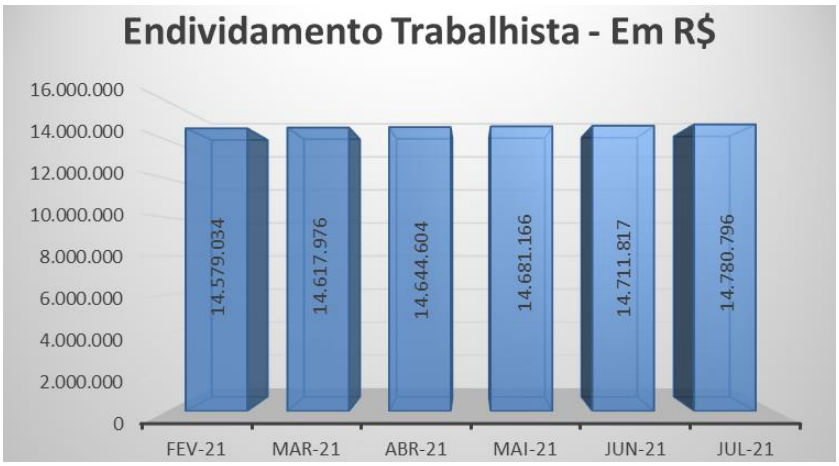

- Não foram disponibilizados relatórios de Provisão de Férias e 13º Salários para validação dos saldos contábeis.

48. Os **Empréstimos e Financiamentos** finalizam julho de 2021 com saldo de R$ 10.303.140 (dez milhões, trezentos e

Fone: +55 11 3211-3010 / Fax: +55 11 3255-3727
R. Major Quedinho, 111 - 18º andar • Centro
01050-030 • São Paulo/SP
lasproconsultores.com.br

Fone: + 39-02 79 47 65 / Fax: + 39-02 78 44 97
Via Visconti di Modrone nº 8/10
20122 • Milão/Itália
edoardoricci.it

Este documento é cópia do original, assinado digitalmente por ORESTE NESTOR DE SOUZA LASPRO e Tribunal de Justica do Estado de Sao Paulo, protocolado em 04/10/2021 às 18:52 , sob o número WDDA21701318660
Para conferir o original, acesse o site https://esaj.tjsp.jus.br/pastadigital/pg/abrirConferenciaDocumento.do, informe o processo 1005348-57.2018.8.26.0161 e código 948E697.

LASPRO
CONSULTORES

três mil, cento e quarenta reais), correspondendo a equivalente a 21% do endividamento total. O balancete de verificação não traz os valores segregados, não sendo possível identificar com quais instituições financeiras foram adquiridos este empréstimo.

- Não foram disponibilizadas planilhas de controle, demonstrando os valores acordados referentes a juros, atualização monetária e valores a serem pagos.

49. A rubrica **Outras Obrigações** apresenta acréscimos mensais, encerrando julho de 2021 com saldo de R$ 3.442.931 (três milhões, quatrocentos e quarenta e dois mil, novecentos e trinta e um reais), correspondendo a 7% do endividamento.

- 77% da rubrica, referem-se ao Adiantamento de Clientes.

50. O **Patrimônio Líquido** deteve saldo a descoberto em R$ 46.213.969 (quarenta e seis milhões, duzentos e treze mil, novecentos e sessenta e nove reais), em virtude do reconhecimento do **Prejuízo Acumulado** de exercícios anteriores, somados ao resultado auferido no exercício 2021, até julho, no montante de R$ 48.221.870 (quarenta e oito milhões, duzentos e vinte e um mil, oitocentos e setenta reais).

72-904 CT|AL/MM/JP

Fone: +55 11 3211-3010 / Fax: +55 11 3255-3727
R. Major Quedinho, 111 - 18º andar • Centro
01050-030 • São Paulo/SP
lasproconsultores.com.br

Fone: + 39-02 79 47 65 / Fax: + 39-02 78 44 97
Via Visconti di Modrone nº 8/10
20122 • Milão/Itália
edoardoricci.it

Este documento é cópia do original, assinado digitalmente por ORESTE NESTOR DE SOUZA LASPRO e Tribunal de Justica do Estado de Sao Paulo, protocolado em 04/10/2021 às 18:52 , sob o número WDDA21701318660
Para conferir o original, acesse o site https://esaj.tjsp.jus.br/pastadigital/pg/abrirConferenciaDocumento.do, informe o processo 1005348-57.2018.8.26.0161 e código 948E697.

LASPRO
CONSULTORES

Em R$

Balanço Patrimonial	fev-21	mar-21	abr-21	mai-21 v2	jun/21 V2	jul-21
Passivo	**2.122.948**	**2.311.131**	**2.285.153**	**2.643.813**	**2.431.768**	**2.408.760**
Circulante	**44.639.949**	**44.751.279**	**44.823.533**	**45.345.443**	**45.310.814**	**45.408.990**
Fornecedores	1.411.329	1.411.329	1.411.329	1.551.329	1.551.329	1.551.329
Impostos a Recolher	15.299.059	15.346.134	15.348.928	15.328.641	15.331.153	15.330.794
Obrigações trabalhistas	14.579.034	14.617.976	14.644.604	14.681.166	14.711.817	14.780.796
Empréstimo e financiamento	10.054.691	10.054.691	10.054.691	10.291.921	10.307.239	10.303.140
Outras Obrigações	3.295.836	3.321.148	3.363.981	3.492.384	3.409.276	3.442.931
Não circulante	**3.213.740**	**3.213.740**	**3.213.740**	**3.213.740**	**3.213.740**	**3.213.740**
Parcelamentos	3.213.740	3.213.740	3.213.740	3.213.740	3.213.740	3.213.740
Patrimonio líquido	**- 45.730.742**	**- 45.653.888**	**- 45.752.120**	**- 45.915.370**	**- 46.092.786**	**- 46.213.969**
Capital social	2.000.000	2.000.000	2.000.000	2.000.000	2.000.000	2.000.000
Reservas	7.901	7.901	7.901	7.901	7.901	7.901
Lucro/Prejuizo Acumulado	- 47.634.371	- 47.634.371	- 47.631.093	- 47.719.020	- 47.721.378	- 47.721.377
Lucro/Prejuizo do Periodo	**- 104.272**	**- 27.418**	**- 128.928**	**- 204.251**	**- 379.309**	**- 500.493**

51. Com base nas informações patrimoniais apresentadas no quadro acima, pode-se proceder à análise dos **Indicadores de Liquidez** que, no período analisado, mantem situação insatisfatória, como segue:

- O índice de **Liquidez Corrente** mede a capacidade de quitação das dívidas vencidas e com vencimento em curto prazo, registrados no passivo circulante, com recursos disponíveis e realizáveis em curto prazo – ativo circulante, permanecendo, em julho de 2021, com liquidez de R$ 0,02 (dois centavos de real) para cada R$ 1,00 (um real) devido.
- Ao considerar o índice de **Liquidez Geral**, qual mede a capacidade de quitação de todas as dívidas da Recuperanda, utilizando-se de todos seus disponíveis e realizáveis, manteve, em julho de 2021, capacidade de quitação de R$ 0,02 (dois centavos de real) para cada R$ 1,00 (um real) devido.

72-904 CT|AL/MM/JP

Fone: +55 11 3211-3010 / Fax: +55 11 3255-3727
R. Major Quedinho, 111 - 18° andar • Centro
01050-030 • São Paulo/SP
lasproconsultores.com.br

Fone: + 39-02 79 47 65 / Fax: + 39-02 78 44 97
Via Visconti di Modrone n° 8/10
20122 • Milão/Itália
edoardoricci.it

Este documento é cópia do original, assinado digitalmente por ORESTE NESTOR DE SOUZA LASPRO e Tribunal de Justica do Estado de Sao Paulo, protocolado em 04/10/2021 às 18:52 , sob o número WDDA21701318660
Para conferir o original, acesse o site https://esaj.tjsp.jus.br/pastadigital/pg/abrirConferenciaDocumento.do, informe o processo 1005348-57.2018.8.26.0161 e código 948E697.

LASPRO
CONSULTORES

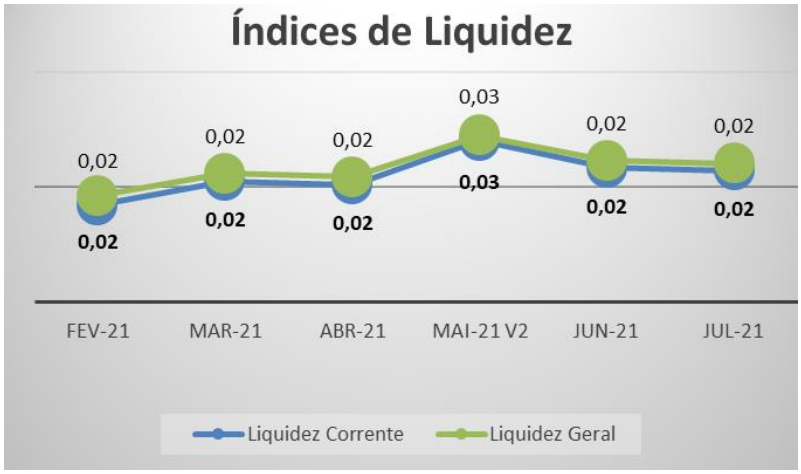

B. Demonstração do Resultado do Exercício

52. A **TFL** auferiu, de janeiro a julho de 2021, **Receita** na importância de R$ 489.669 (quatrocentos e oitenta e nove mil, seiscentos e sessenta e nove reais), referente a venda de mercadorias.

- Nota-se que o mês de março de 2021 apresentou o maior faturamento nos últimos 12 meses:

72-904 CT|AL/MM/JP

Fone: +55 11 3211-3010 / Fax: +55 11 3255-3727
R. Major Quedinho, 111 - 18° andar • Centro
01050-030 • São Paulo/SP
lasproconsultores.com.br

Fone: + 39-02 79 47 65 / Fax: + 39-02 78 44 97
Via Visconti di Modrone n° 8/10
20122 • Milão/Itália
edoardoricci.it

Este documento é cópia do original, assinado digitalmente por ORESTE NESTOR DE SOUZA LASPRO e Tribunal de Justica do Estado de Sao Paulo, protocolado em 04/10/2021 às 18:52 , sob o número WDDA21701318660
Para conferir o original, acesse o site https://esaj.tjsp.jus.br/pastadigital/pg/abrirConferenciaDocumento.do, informe o processo 1005348-57.2018.8.26.0161 e código 948E697.

LASPRO
CONSULTORES

53. Após as deduções relativas aos impostos incidentes sobre vendas, a **Receita Líquida** soma, de forma acumulada, até julho de 2021, R$ 420.717 (quatrocentos e vinte mil, setecentos e dezessete reais).

54. Os maiores gastos incorridos referem-se a **Custos**, somando, de janeiro a julho de 2021, R$ 863.292 (oitocentos e sessenta e três mil, duzentos e noventa e dois reais), estando superior a receita líquida, no valor de R$ 442.575 (quatrocentos e quarenta e dois mil, quinhentos e setenta e cinco reais), não restando margem para cobrir as demais despesas operacionais e financeiras.

55. As **Despesas Administrativas** totalizaram, de forma acumulada, até julho de 2021, R$ 42.454 (quarenta e dois mil, quatrocentos e cinquenta e quatro reais), relativos a despesas tributárias e demais serviços.

56. De janeiro a julho de 2021, as **Despesas Financeiras** registraram R$ 1.385 (um mil, trezentos e oitenta e cinco reais), relativos principalmente às despesas bancárias.

57. As **Receitas e Despesas não Operacionais**, somam, de janeiro a julho de 2021, ganhos de R$ 5.250 (cinco mil, duzentos e cinquenta reais) reconhecidos em fevereiro de 2021, referente a Lucro na Venda de Ativo, causando estranheza, devido esta venda não trazer movimentação no Imobilizado, sendo necessário maiores esclarecimentos.

72-904 CT|AL/MM/JP

Fone: +55 11 3211-3010 / Fax: +55 11 3255-3727
R. Major Quedinho, 111 - 18° andar • Centro
01050-030 • São Paulo/SP
lasproconsultores.com.br

Fone: + 39-02 79 47 65 / Fax: + 39-02 78 44 97
Via Visconti di Modrone n° 8/10
20122 • Milão/Itália
edoardoricci.it

Este documento é cópia do original, assinado digitalmente por ORESTE NESTOR DE SOUZA LASPRO e Tribunal de Justica do Estado de Sao Paulo, protocolado em 04/10/2021 às 18:52 , sob o número WDDA21701318660
Para conferir o original, acesse o site https://esaj.tjsp.jus.br/pastadigital/pg/abrirConferenciaDocumento.do, informe o processo 1005348-57.2018.8.26.0161 e código 948E697.

LASPRO
CONSULTORES

58. De janeiro a julho de 2021, o **Resultado do Exercício**, resultou em **Prejuízo Contábil** na importância de R$ 500.493 (quinhentos mil, quatrocentos e noventa e três reais), reflexo do alto custo de vendas. É importante ressaltar que a falta do reconhecimento das despesas de depreciação onera o resultado contábil apurado no período.

Em R$ - Mensal

Demonstração de Resultado	fev-21	mar-21	abr-21	mai-21	jun-21	jul-21	2021
Receita	**84.968**	**259.501**	**23.048**	**59.780**	**7.403**	**18.987**	**489.669**
(-) Deduções	*- 22.679*	*- 32.548*	*- 1.231*	*- 6.837*	*- 270*	*- 1.972*	*- 68.952*
Receita Liquida	**62.289**	**226.952**	**21.817**	**52.943**	**7.132**	**17.015**	**420.717**
(-) Custo	*- 112.465*	*- 131.232*	*- 118.693*	*- 126.564*	*- 161.687*	*- 136.703*	*- 863.292*
Lucro Bruto	**- 50.177**	**95.721**	**- 96.875**	**- 73.621**	**- 154.555**	**- 119.688**	**- 442.575**
Despesas Operacionais	**- 13.808**	**- 1.847**	**- 4.155**	**- 1.416**	**- 18.272**	**- 1.461**	**- 42.810**
(-) Despesas Administrativas	*- 13.630*	*- 1.669*	*- 4.155*	*- 1.416*	*- 18.272*	*- 1.461*	*- 42.454*
(-) Despesas Gerais	*- 178*	*- 178*					*- 356*
Resultado Operacional	**- 63.984**	**93.873**	**- 101.030**	**- 75.037**	**- 172.826**	**- 121.150**	**- 485.386**
Resultado Financeiro	**- 105**	**- 106**	**- 480**	**- 286**	**- 175**	**- 34**	**- 1.385**
(-) Despesa Financeira	*- 105*	*- 106*	*- 480*	*- 286*	*- 175*	*- 34*	*- 1.385*
Receitas/Despesas Não Operacionais	**5.250**	**-**	**-**	**-**	**-**	**-**	**5.250**
Resultado antes do IRPJ e CSLL	**- 58.839**	**93.768**	**- 101.510**	**- 75.323**	**- 173.001**	**- 121.183**	**- 481.521**
(-) IRPJ e CSLL	*-*	*- 16.914*			*- 2.057*		*- 18.972*
Resultado do Periodo	**- 58.839**	**76.853**	**- 101.510**	**- 75.323**	**- 175.058**	**- 121.183**	**- 500.493**

59. Em análise ao resumo da **DRE**, temos:

72-904 CT|AL/MM/JP

Fone: +55 11 3211-3010 / Fax: +55 11 3255-3727
R. Major Quedinho, 111 - 18° andar • Centro
01050-030 • São Paulo/SP
lasproconsultores.com.br

Fone: + 39-02 79 47 65 / Fax: + 39-02 78 44 97
Via Visconti di Modrone n° 8/10
20122 • Milão/Itália
edoardoricci.it

Este documento é cópia do original, assinado digitalmente por ORESTE NESTOR DE SOUZA LASPRO e Tribunal de Justica do Estado de Sao Paulo, protocolado em 04/10/2021 às 18:52 , sob o número WDDA21701318660
Para conferir o original, acesse o site https://esaj.tjsp.jus.br/pastadigital/pg/abrirConferenciaDocumento.do, informe o processo 1005348-57.2018.8.26.0161 e código 948E697.

LASPRO
CONSULTORES

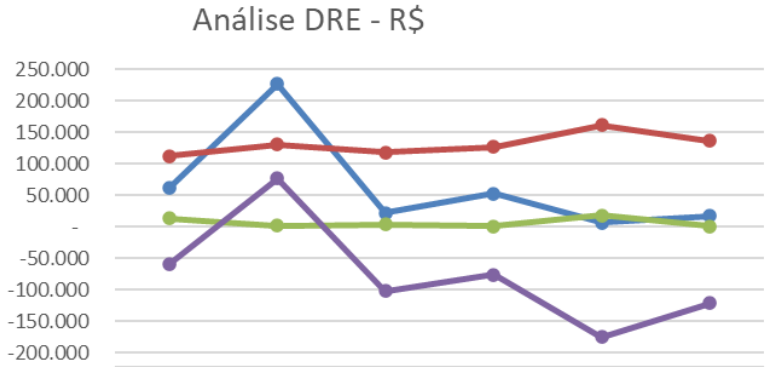

	fev-21	mar-21	abr-21	mai-21	jun-21	jul-21
Receita Líquida	62.289	226.952	21.817	52.943	7.132	17.015
Custo	112.465	131.232	118.693	126.564	161.687	136.703
Despesa Operacional	13.808	1.847	4.155	1.416	18.272	1.461
Resultado do Período	-58.839	76.853	-101.510	-75.323	-175.058	-121.183

- **Receita Líquida X Custo**: Não houve similaridade entre a receita líquida e a realização dos custos. Além disso, com exceção de março de 2021, os custos ultrapassaram a receita líquida auferida.
- **Receita Líquida X Despesa Operacional**: A flutuação da despesa operacional não apresenta similaridade com a tendência da receita líquida, não estando, portanto, relacionada com o faturamento
- **Receita Líquida X Resultado do Período**: O resultado do período apresenta similaridade com a flutuação da receita líquida, impactado diretamente pelos custos que ultrapassam o faturamento já líquidos das deduções.

C. Funcionários

60. Foram disponibilizados os resumos da folha de pagamento, apontando crescimento de 2 (dois) funcionários no período analisado, totalizando 16 (dezesseis) colaboradores em julho de 2021.

72-904 CT|AL/MM/JP

Fone: +55 11 3211-3010 / Fax: +55 11 3255-3727
R. Major Quedinho, 111 - 18° andar • Centro
01050-030 • São Paulo/SP
lasproconsultores.com.br

Fone: + 39-02 79 47 65 / Fax: + 39-02 78 44 97
Via Visconti di Modrone n° 8/10
20122 • Milão/Itália
edoardoricci.it

Este documento é cópia do original, assinado digitalmente por ORESTE NESTOR DE SOUZA LASPRO e Tribunal de Justica do Estado de Sao Paulo, protocolado em 04/10/2021 às 18:52 , sob o número WDDA21701318660
Para conferir o original, acesse o site https://esaj.tjsp.jus.br/pastadigital/pg/abrirConferenciaDocumento.do, informe o processo 1005348-57.2018.8.26.0161 e código 948E697.

LASPRO
CONSULTORES

Funcionários em:	fev-21	mar-21	abr-21	mai-21	jun-21	jul-21
Ativos	13	14	15	15	15	15
Demitidos	-	-	-	-	-	-
Admitidos	1	1	-	-	-	1
Total	14	15	15	15	15	16

Folha de Pagamento

D. Fluxo de Caixa

61. Não foi disponibilizado relatório de Fluxo de Caixa referente aos meses de julho de 2020 a julho de 2021, para análise da movimentação do período.

E. Impostos

62. Foram disponibilizados os mapas de apuração do período em análise referente os impostos, de ICMS, IPI, PIS, COFINS, sendo possível validar somente as movimentações ocorridas no mês, vez que as alíneas referentes aos impostos somam valores de períodos anteriores, que não apresentam os devidos recolhimentos.

III. PLANO DE RECUPERAÇÃO JUDICIAL

63. Em Assembleia Geral de Credores ocorrida em 12 de dezembro de 2019 foi aprovado o Plano de Recuperação Judicial apresentado nas fls. 1192/1257, tendo acostado o aditivo ao Plano às fls.

Fone: +55 11 3211-3010 / Fax: +55 11 3255-3727
R. Major Quedinho, 111 - 18º andar • Centro
01050-030 • São Paulo/SP
lasproconsultores.com.br

Fone: + 39-02 79 47 65 / Fax: + 39-02 78 44 97
Via Visconti di Modrone nº 8/10
20122 • Milão/Itália
edoardoricci.it

Este documento é cópia do original, assinado digitalmente por ORESTE NESTOR DE SOUZA LASPRO e Tribunal de Justica do Estado de Sao Paulo, protocolado em 04/10/2021 às 18:52 , sob o número WDDA21701318660
Para conferir o original, acesse o site https://esaj.tjsp.jus.br/pastadigital/pg/abrirConferenciaDocumento.do, informe o processo 1005348-57.2018.8.26.0161 e código 948E697.

LASPRO
CONSULTORES

3667/3683, e homologado pela decisão de fls. 4117/4118, de 14 de janeiro de 2020, com publicação em 23 de janeiro de 2020.

64. Em acompanhamento ao cumprimento do plano de recuperação judicial, verificou-se que os pagamentos dos créditos da Classe I – Trabalhista deram início em 23 de fevereiro de 2020.

65. Contudo, observa-se que, em 20 de abril de 2020, sob as fls. 4598/4622, manifestaram-se as Recuperandas informando o impacto econômico causado pela contaminação do Corona Vírus (COVID-19), requerendo, assim, a suspensão dos pagamentos das obrigações do Plano de Recuperação Judicial, inerente aos meses de março, abril e maio de 2020, pelo prazo inicial de 90 dias, retornando-se os pagamentos no mês de junho de 2020. Requereu, ainda, que seja fixado no patamar máximo de 10% do montante devido mensalmente para cada credor.

66. Conforme verificado nos autos às fls. 4848/4858, a Recuperanda apresentou novo Plano de Recuperação Judicial, demonstrando dificuldade em cumprir o plano aprovado devido à pandemia Covid19.

67. O Plano Modificativo de Recuperação Judicial traz as seguintes propostas de pagamento:

- **Classe I Trabalhista:** Soma o valor de R$ 6.806.918 (seis milhões, oitocentos e seis mil, novecentos e dezoito reais) – fica proposto o pagamento sem qualquer carência, com vencimento da primeira parcela no mês de sua homologação, de forma escalonada e em até 29 (vinte e

72-904 CT|AL/MM/JP

Fone: +55 11 3211-3010 / Fax: +55 11 3255-3727
R. Major Quedinho, 111 - 18º andar • Centro
01050-030 • São Paulo/SP
lasproconsultores.com.br

Fone: + 39-02 79 47 65 / Fax: + 39-02 78 44 97
Via Visconti di Modrone nº 8/10
20122 • Milão/Itália
edoardoricci.it

Este documento é cópia do original, assinado digitalmente por ORESTE NESTOR DE SOUZA LASPRO e Tribunal de Justica do Estado de Sao Paulo, protocolado em 04/10/2021 às 18:52 , sob o número WDDA21701318660
Para conferir o original, acesse o site https://esaj.tjsp.jus.br/pastadigital/pg/abrirConferenciaDocumento.do, informe o processo 1005348-57.2018.8.26.0161 e código 948E697.

LASPRO
CONSULTORES

nove) parcelas iguais e sucessivas, com correção pela Tabela do Tribunal Regional do Trabalho, rateado da seguinte forma:

- Credores com crédito de até R$ 50.000 (cinquenta mil reais): pagamento em 12 (doze) parcelas iguais e sucessivas;
- Credores com crédito de R$ 50.000,01 (cinquenta mil reais e um centavo) a R$ 100.000,00 (cem mil reais): pagamento em 24 (vinte e quatro) parcelas iguais e sucessivas;
- Credores acima de R$ 100.000,01 (cem mil reais e um centavo): pagamento em 29 (vinte e nove) parcelas iguais e sucessivas;

- **Credores Classe III e Classe IV:** Utilização do caixa trimestral no importe de R$ 84.000 (oitenta e quatro mil reais), que será adimplido ao final de cada trimestre civil, após término do período de carência;
  - Carência de 18 (dezoito) meses para início dos pagamentos, a contar do trânsito em julgado da decisão que homologar o Plano de Recuperação Judicial;
  - Deságio para os Credores da Classe III e IV no percentual de 60%:
  - As parcelas de pagamento dos créditos das classes com quirografária e ME/EPP serão corrigidas monetariamente com o índice Taxa Referencial de forma anual, bem ainda, serão remuneradas com juros de 0,2% ao mês.

68. Conforme fls. 5569/5599, em 08 de abril de 2021, foi realizada a Assembleia Geral de Credores, em primeira convocação, oportunidade em que o Modificativo ao Plano de Recuperação Judicial (fls. 4846/4858) restou **aprovado** na Classe I por 100% dos presentes, sendo homologado em 16 de junho de 2021.

72-904 CT|AL/MM/JP

Fone: +55 11 3211-3010 / Fax: +55 11 3255-3727
R. Major Quedinho, 111 - 18° andar • Centro
01050-030 • São Paulo/SP
lasproconsultores.com.br

Fone: + 39-02 79 47 65 / Fax: + 39-02 78 44 97
Via Visconti di Modrone n° 8/10
20122 • Milão/Itália
edoardoricci.it

Este documento é cópia do original, assinado digitalmente por ORESTE NESTOR DE SOUZA LASPRO e Tribunal de Justica do Estado de Sao Paulo, protocolado em 04/10/2021 às 18:52 , sob o número WDDA21701318660
Para conferir o original, acesse o site https://esaj.tjsp.jus.br/pastadigital/pg/abrirConferenciaDocumento.do, informe o processo 1005348-57.2018.8.26.0161 e código 948E697.

LASPRO
CONSULTORES

IV. DO CUMPRIMENTO DO PLANO DE RECUPERAÇÃO JUDICIAL

69. Foram efetuados pagamentos referentes a 1ª parcela, do acordo trabalhista, em 22 de julho de 2021, onde os comprovantes de pagamentos disponibilizados, somam o valor de R$ 210.204,90 (duzentos e dez mil, duzentos e quatro reais e novena centavos), entretanto a relação enviada, totaliza a importância de R$ 216.592,36 (duzentos e dezesseis mil, quinhentos e novena e dois reais e trinta e seis centavos).

70. Foram efetuados pagamentos referentes a 2ª parcela, do acordo trabalhista, em 23 de agosto de 2021. Os comprovantes de pagamentos disponibilizados, somam o valor de R$ 228.962,32 (duzentos e vinte e oito mil, novecentos e sessenta e dois reais e trinta e dois centavos), contudo a relação enviada, totaliza a importância de R$ 223.331,14 (duzentos e vinte e três mil, trezentos e trinta e um reais e quatorze centavos).

CREDORES	VALOR APURADO PELO ADMINISTRADOR - R		Pagamento 1ª Parcela - Jul /21		Pagamento 2ª Parcela - Ago/2	
ADRIANO ALEXANDRE SILVA	R$	42.000,00	R$	3.137,24	R$	3.137,24
AIRTON GOBO	R$	72.500,00	R$	2.167,31	R$	2.167,31
AMAURI DE OLIVEIRA	R$	14.000,00	R$	3.043,41	R$	3.043,41
ANDRE DOS SANTOS ARAUJO	R$	133.293,66	R$	4.596,13	R$	4.596,33
ANGELO PETEROSSI	R$	81.000,00	R$	3.375,00	R$	3.375,00
ANTONIO JAIR CORREA	R$	116.000,00	R$	4.000,00	R$	4.000,00
ANTONIO RAIMUNDO BEZERRA PEREIRA	R$	20.000,00	R$	1.666,67	R$	1.666,67
BRUNO HENRIQUE VIEIRA DA SILVA	R$	40.000,00	R$	3.333,33	R$	3.731,51
BRUNO ZAPALA	R$	20.000,00	R$	2.956,10	R$	2.956,10
CELSO ZUCATELLI	R$	46.200,00	R$	3.616,87	R$	3.616,87
CLAUDEMIR RAMOS DA SILVA	R$	19.320,00	R$	1.610,00	R$	1.610,00
CLAUDIOMAR ZANCANARO DE FIGUEIREDO	R$	63.000,00	R$	2.625,00	R$	2.625,00
CLEMILSON SOARES FERNANDES	R$	153.986,78	R$	5.309,89	R$	5.309,89

Fone: +55 11 3211-3010 / Fax: +55 11 3255-3727
R. Major Quedinho, 111 - 18° andar • Centro
01050-030 • São Paulo/SP
lasproconsultores.com.br

Fone: + 39-02 79 47 65 / Fax: + 39-02 78 44 97
Via Visconti di Modrone n° 8/10
20122 • Milão/Itália
edoardoricci.it

Este documento é cópia do original, assinado digitalmente por ORESTE NESTOR DE SOUZA LASPRO e Tribunal de Justica do Estado de Sao Paulo, protocolado em 04/10/2021 às 18:52 , sob o número WDDA21701318660
Para conferir o original, acesse o site https://esaj.tjsp.jus.br/pastadigital/pg/abrirConferenciaDocumento.do, informe o processo 1005348-57.2018.8.26.0161 e código 948E697.

LASPRO
CONSULTORES

CLEONICE DA SILVA MACHADO	R$	59.500,00	R$	2.479,19	R$	2.479,17
DAVID DE SOUZA COSTA	R$	87.148,01	R$	3.631,17	R$	3.631,17
DECIO JOSE DE SOUZA	R$	77.000,00	R$	3.208,33	R$	3.208,33
DIRGO SOUZA RAMOS	R$	7.000,00	R$	2.803,92	R$	2.803,92
DONIZETI CARLOS DE OLIVEIRA CARDOSO	R$	91.265,96	R$	3.802,75	R$	3.802,75
DORIVAL APARECIDO ROTA	R$	110.000,00	R$	8.512,53	R$	8.512,53
EDGAR NILTON MELO DE SOUSA	R$	75.130,00	R$	3.130,42	R$	3.130,42
EDISON FRANCO GODOI	R$	10.000,00	R$	1.580,35	R$	1.580,35
ELBI PEREIRA COSTA	R$	19.200,00	R$	2.572,56	R$	2.572,56
ELVIS SILVA RAMOS	R$	22.000,00	R$	1.833,33	R$	1.833,33
EMANUEL YOSHIZUMI LIMA	R$	140.484,72	R$	4.844,30	R$	4.844,30
EMERSON APARECIDO BORGES LUIZ	R$	63.546,50	R$	2.647,77	R$	2.647,77
ERIC DA SILVA MATOS	R$	15.000,00	R$	1.250,00	R$	1.250,00
EVERTON INACIO DE SOUSA	R$	32.500,00	R$	2.398,88	R$	2.398,88
FABIA APARECIDA TEIXEIRA DE ALMEIDA	R$	26.250,00	R$	2.187,50	R$	2.187,50
FERNANDO WILLIAN PEREIRA	R$	7.500,00	R$	1.108,54	R$	1.108,54
GILBERTO EDGAR SANTOS	R$	379.867,41	R$	13.098,88	R$	13.098,88
GILMAR VIANA	R$	135.350,49	R$	4.667,26	R$	4.667,26
GUILHERME MARAVELLO DE LIMA	R$	51.339,00	R$	2.447,90	R$	2.447,90
JOAO CORDUGLO NETO	R$	144.000,00	R$	4.965,52	R$	4.965,52
JOAO VICTOR DA SILVA MACHADO	R$	24.000,00	R$	2.000,00	R$	2.000,00
JONEILTON PEREIRA DE SOUSA	R$	48.500,00	R$	5.243,13	R$	5.243,13
JORGE LUIZ OLIVEIRA LIMA	R$	94.105,14			R$	3.921,05
JOSE CARLOS FERREIRA	R$	29.035,80			R$	2.419,65
JOSE OLIVEIRA SOUZA	R$	44.000,00	R$	3.483,50	R$	3.483,50
KLEBER NOGUEIRA CORDEIRO	R$	15.110,44	R$	1.259,20	R$	1.259,20
LUCIANO TEIXEIRA FRANCO	R$	78.000,00	R$	3.250,00	R$	3.250,00
LUIZ GONZAGA DE OLIVEIRA	R$	97.001,00	R$	4.041,71	R$	4.041,71
MANOEL JURANDIR UCHOA CAVALCANTE	R$	162.086,91	R$	5.589,20	R$	5.589,20
MARCELO ALEJANDRO PALMA RIFFO	R$	87.107,42	R$	3.629,48	R$	3.629,48
MARCIO MARTINELLI	R$	36.700,00	R$	3.058,33	R$	3.058,33
ODUVALDO CAMARGO	R$	61.500,00	R$	4.129,21	R$	4.129,21
PAULO ANTONIO CHRISPAN	R$	68.000,00	R$	2.833,33	R$	2.833,33
PAULO ROBERTO DA SILVA	R$	73.200,00	R$	3.358,51	R$	3.358,51
PEDRO HENRIQUE BESERRA OLIVEIRA	R$	26.500,00	R$	1.534,05	R$	1.534,05
RAFAEL DOS SANTOS RODRIGUES	R$	24.000,00	R$	2.000,00	R$	2.000,00

72-904 CT|AL/MM/JP

Fone: +55 11 3211-3010 / Fax: +55 11 3255-3727
R. Major Quedinho, 111 - 18° andar • Centro
01050-030 • São Paulo/SP
lasproconsultores.com.br

Fone: + 39-02 79 47 65 / Fax: + 39-02 78 44 97
Via Visconti di Modrone n° 8/10
20122 • Milão/Itália
edoardoricci.it

Este documento é cópia do original, assinado digitalmente por ORESTE NESTOR DE SOUZA LASPRO e Tribunal de Justica do Estado de Sao Paulo, protocolado em 04/10/2021 às 18:52 , sob o número WDDA21701318660
Para conferir o original, acesse o site https://esaj.tjsp.jus.br/pastadigital/pg/abrirConferenciaDocumento.do, informe o processo 1005348-57.2018.8.26.0161 e código 948E697.

LASPRO
CONSULTORES

ROBSON SAMUEL DE ALBUQUERQUE	R$	120.000,00	R$	10.101,80	R$	10.101,80
ROGÉRIO COLOMBARA FERNANDES	R$	71.650,00	R$	2.985,42	R$	2.985,42
RONALDO ELIAS DUTRA	R$	132.000,00	R$	4.551,72	R$	4.551,72
RUBENS DOS SANTOS	R$	50.000,00	R$	4.166,67	R$	4.166,67
THIAGO PINHEIRO PARDIN	R$	45.000,00	R$	1.812,50	R$	1.812,50
URSULINO SOARES DE JESUS	R$	107.144,20	R$	3.694,63	R$	3.694,63
VALDEMAR RODRIGUES	R$	173.000,00	R$	6.556,15	R$	6.556,15
VANDETE DA ANUNCIACAO DIAS	R$	16.000,00	R$	4.558,62	R$	4.558,62
VITOR SILVA DE CARVALHO	R$	33.940,00	R$	2.417,67	R$	2.417,67
WAGNER CONSTANTINO	R$	110.100,00	R$	4.587,50	R$	4.587,50
WILSON ROBERTO TEIXEIRA	R$	89.000,00	R$	3.708,22	R$	3.708,33
ALYNE LORENCIO DE OLIVEIRA			R$	630,03	R$	630,03
BRUNO RIBEIRO NASCIMENTO			R$	713,91	R$	713,91
BRUNA SIMPLICIO TELIS BESA			R$	2.274,53	R$	2.274,53
PAULO SERGIO MARQUES			R$	3.814,90	R$	3.814,90

V. DILIGENCIA

Data: 14/07/21

Responsáveis: Srs. Francisco Fábio Fusari e Luigi Fusari

Preposto: Pedro Roberto da Silva

Decon Indústria de Ferramentaria e Protótipo Ltda

Local: Rua Álvares Cabral, nr. 169 – CEP. 09981-030 – Vila Conceição – Diadema – São Paulo

72-904 CT|AL/MM/JP

Este documento é cópia do original, assinado digitalmente por ORESTE NESTOR DE SOUZA LASPRO e Tribunal de Justica do Estado de Sao Paulo, protocolado em 04/10/2021 às 18:52 , sob o número WDDA21701318660
Para conferir o original, acesse o site https://esaj.tjsp.jus.br/pastadigital/pg/abrirConferenciaDocumento.do, informe o processo 1005348-57.2018.8.26.0161 e código 948E697.

LASPRO
CONSULTORES

Visão da Empresa

Entrada / Recepção

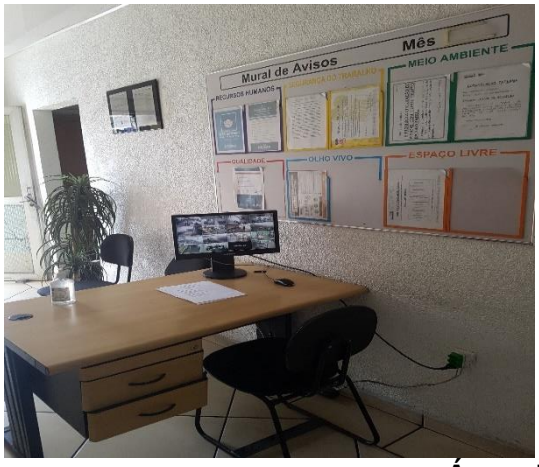

Área de Projetos

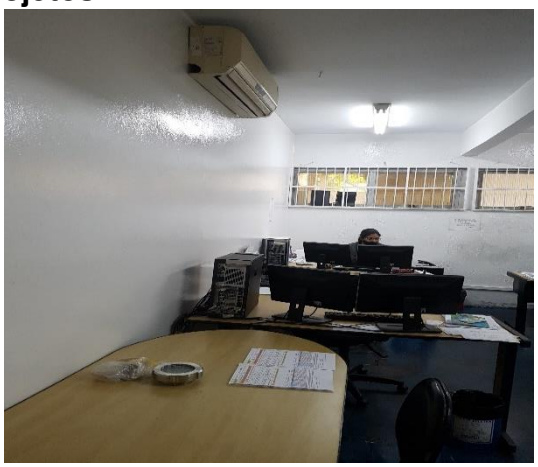

72-904 CT|AL/MM/JP

Fone: +55 11 3211-3010 / Fax: +55 11 3255-3727
R. Major Quedinho, 111 - 18° andar • Centro
01050-030 • São Paulo/SP
lasproconsultores.com.br

Fone: + 39-02 79 47 65 / Fax: + 39-02 78 44 97
Via Visconti di Modrone n° 8/10
20122 • Milão/Itália
edoardoricci.it

Este documento é cópia do original, assinado digitalmente por ORESTE NESTOR DE SOUZA LASPRO e Tribunal de Justica do Estado de Sao Paulo, protocolado em 04/10/2021 às 18:52 , sob o número WDDA21701318660
Para conferir o original, acesse o site https://esaj.tjsp.jus.br/pastadigital/pg/abrirConferenciaDocumento.do, informe o processo 1005348-57.2018.8.26.0161 e código 948E697.

LASPRO
CONSULTORES

Controlador de Ponto

Reciclagem

Cozinha / Refeitório

72-904 CT|AL/MM/JP

Fone: +55 11 3211-3010 / Fax: +55 11 3255-3727
R. Major Quedinho, 111 - 18° andar • Centro
01050-030 • São Paulo/SP
lasproconsultores.com.br

Fone: + 39-02 79 47 65 / Fax: + 39-02 78 44 97
Via Visconti di Modrone n° 8/10
20122 • Milão/Itália
edoardoricci.it

Este documento é cópia do original, assinado digitalmente por ORESTE NESTOR DE SOUZA LASPRO e Tribunal de Justica do Estado de Sao Paulo, protocolado em 04/10/2021 às 18:52 , sob o número WDDA21701318660
Para conferir o original, acesse o site https://esaj.tjsp.jus.br/pastadigital/pg/abrirConferenciaDocumento.do, informe o processo 1005348-57.2018.8.26.0161 e código 948E697.

LASPRO
CONSULTORES

Pátio

Área de Preparação de Ferramentas

Área de Produção / Maquinários / Peças

72-904 CT|AL/MM/JP

Fone: +55 11 3211-3010 / Fax: +55 11 3255-3727
R. Major Quedinho, 111 - 18° andar • Centro
01050-030 • São Paulo/SP
lasproconsultores.com.br

Fone: + 39-02 79 47 65 / Fax: + 39-02 78 44 97
Via Visconti di Modrone n° 8/10
20122 • Milão/Itália
edoardoricci.it

Este documento é cópia do original, assinado digitalmente por ORESTE NESTOR DE SOUZA LASPRO e Tribunal de Justica do Estado de Sao Paulo, protocolado em 04/10/2021 às 18:52 , sob o número WDDA21701318660
Para conferir o original, acesse o site https://esaj.tjsp.jus.br/pastadigital/pg/abrirConferenciaDocumento.do, informe o processo 1005348-57.2018.8.26.0161 e código 948E697.

LASPRO
CONSULTORES

72-904 CT|AL/MM/JP

Fone: +55 11 3211-3010 / Fax: +55 11 3255-3727
R. Major Quedinho, 111 - 18° andar • Centro
01050-030 • São Paulo/SP
lasproconsultores.com.br

Fone: + 39-02 79 47 65 / Fax: + 39-02 78 44 97
Via Visconti di Modrone n° 8/10
20122 • Milão/Itália
edoardoricci.it

Este documento é cópia do original, assinado digitalmente por ORESTE NESTOR DE SOUZA LASPRO e Tribunal de Justica do Estado de Sao Paulo, protocolado em 04/10/2021 às 18:52 , sob o número WDDA21701318660
Para conferir o original, acesse o site https://esaj.tjsp.jus.br/pastadigital/pg/abrirConferenciaDocumento.do, informe o processo 1005348-57.2018.8.26.0161 e código 948E697.

LASPRO
CONSULTORES

72-904 CT|AL/MM/JP

Fone: +55 11 3211-3010 / Fax: +55 11 3255-3727
R. Major Quedinho, 111 - 18° andar • Centro
01050-030 • São Paulo/SP
lasproconsultores.com.br

Fone: + 39-02 79 47 65 / Fax: + 39-02 78 44 97
Via Visconti di Modrone n° 8/10
20122 • Milão/Itália
edoardoricci.it

Este documento é cópia do original, assinado digitalmente por ORESTE NESTOR DE SOUZA LASPRO e Tribunal de Justica do Estado de Sao Paulo, protocolado em 04/10/2021 às 18:52 , sob o número WDDA21701318660
Para conferir o original, acesse o site https://esaj.tjsp.jus.br/pastadigital/pg/abrirConferenciaDocumento.do, informe o processo 1005348-57.2018.8.26.0161 e código 948E697.

LASPRO
CONSULTORES

72-904 CT|AL/MM/JP

Fone: +55 11 3211-3010 / Fax: +55 11 3255-3727
R. Major Quedinho, 111 - 18° andar • Centro
01050-030 • São Paulo/SP
lasproconsultores.com.br

Fone: + 39-02 79 47 65 / Fax: + 39-02 78 44 97
Via Visconti di Modrone n° 8/10
20122 • Milão/Itália
edoardoricci.it

Este documento é cópia do original, assinado digitalmente por ORESTE NESTOR DE SOUZA LASPRO e Tribunal de Justica do Estado de Sao Paulo, protocolado em 04/10/2021 às 18:52 , sob o número WDDA21701318660
Para conferir o original, acesse o site https://esaj.tjsp.jus.br/pastadigital/pg/abrirConferenciaDocumento.do, informe o processo 1005348-57.2018.8.26.0161 e código 948E697.

LASPRO
CONSULTORES

TFL Ferramentaria Ltda

Local: Rua Álvares Cabral, nr. 263 – CEP. 09981-030 – Vila Conceição – Diadema – São Paulo

Visão da Empresa

Recepção

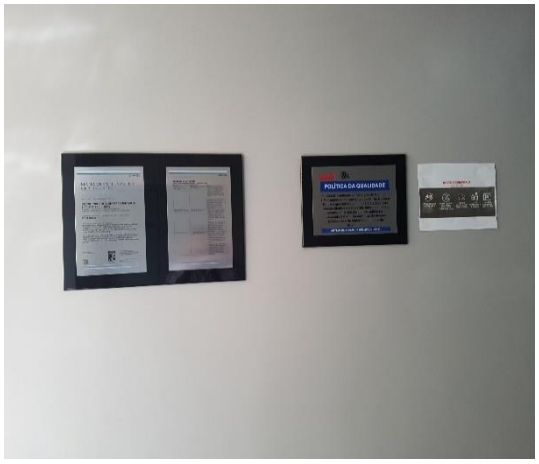

72-904 CT|AL/MM/JP

Fone: +55 11 3211-3010 / Fax: +55 11 3255-3727
R. Major Quedinho, 111 - 18° andar • Centro
01050-030 • São Paulo/SP
lasproconsultores.com.br

Fone: + 39-02 79 47 65 / Fax: + 39-02 78 44 97
Via Visconti di Modrone n° 8/10
20122 • Milão/Itália
edoardoricci.it

Este documento é cópia do original, assinado digitalmente por ORESTE NESTOR DE SOUZA LASPRO e Tribunal de Justica do Estado de Sao Paulo, protocolado em 04/10/2021 às 18:52 , sob o número WDDA21701318660
Para conferir o original, acesse o site https://esaj.tjsp.jus.br/pastadigital/pg/abrirConferenciaDocumento.do, informe o processo 1005348-57.2018.8.26.0161 e código 948E697.

LASPRO
CONSULTORES

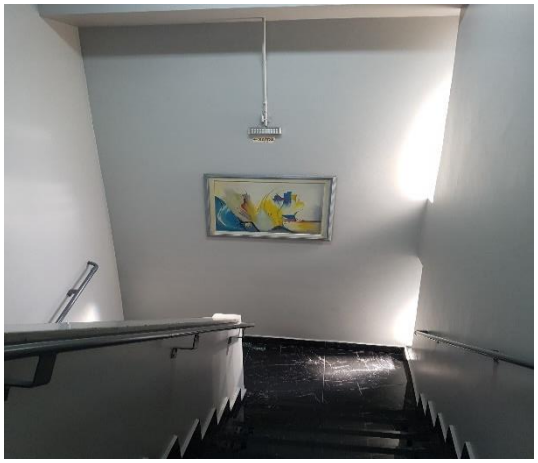

Área da Diretoria

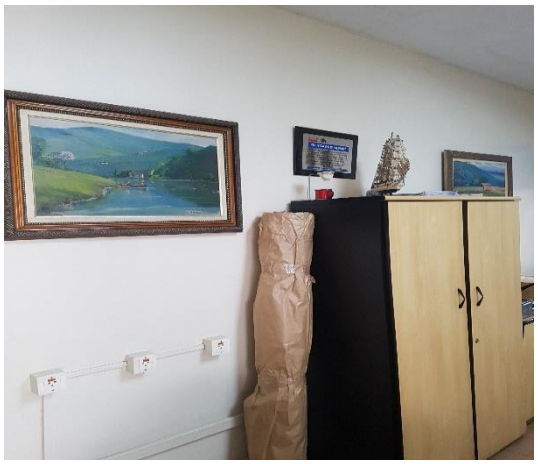

72-904 CT|AL/MM/JP

Fone: +55 11 3211-3010 / Fax: +55 11 3255-3727
R. Major Quedinho, 111 - 18° andar • Centro
01050-030 • São Paulo/SP
lasproconsultores.com.br

Fone: + 39-02 79 47 65 / Fax: + 39-02 78 44 97
Via Visconti di Modrone n° 8/10
20122 • Milão/Itália
edoardoricci.it

Este documento é cópia do original, assinado digitalmente por ORESTE NESTOR DE SOUZA LASPRO e Tribunal de Justica do Estado de Sao Paulo, protocolado em 04/10/2021 às 18:52 , sob o número WDDA21701318660
Para conferir o original, acesse o site https://esaj.tjsp.jus.br/pastadigital/pg/abrirConferenciaDocumento.do, informe o processo 1005348-57.2018.8.26.0161 e código 948E697.

LASPRO
CONSULTORES

Área Administrativa

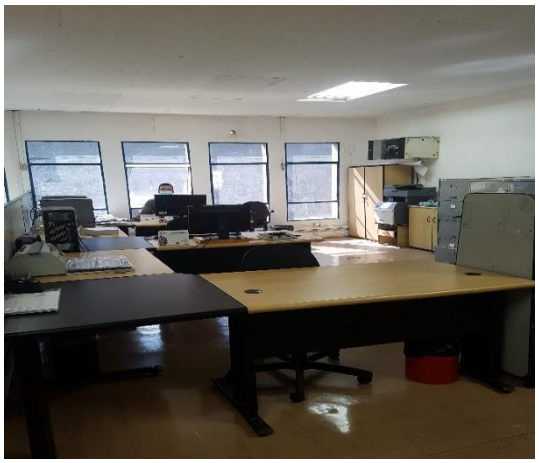

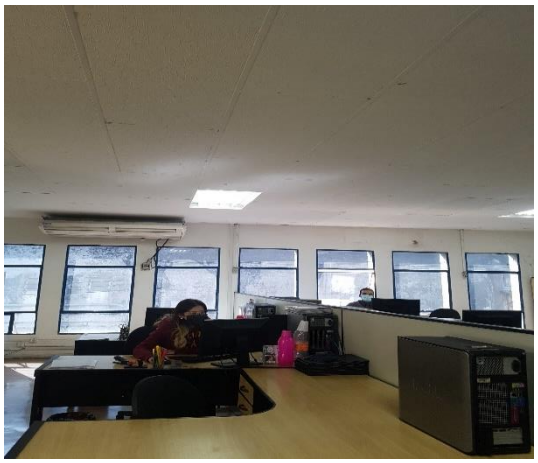

Área Comercial

72-904 CT|AL/MM/JP

Fone: +55 11 3211-3010 / Fax: +55 11 3255-3727
R. Major Quedinho, 111 - 18° andar • Centro
01050-030 • São Paulo/SP
lasproconsultores.com.br

Fone: + 39-02 79 47 65 / Fax: + 39-02 78 44 97
Via Visconti di Modrone n° 8/10
20122 • Milão/Itália
edoardoricci.it

Este documento é cópia do original, assinado digitalmente por ORESTE NESTOR DE SOUZA LASPRO e Tribunal de Justica do Estado de Sao Paulo, protocolado em 04/10/2021 às 18:52 , sob o número WDDA21701318660
Para conferir o original, acesse o site https://esaj.tjsp.jus.br/pastadigital/pg/abrirConferenciaDocumento.do, informe o processo 1005348-57.2018.8.26.0161 e código 948E697.

LASPRO
CONSULTORES

Pátio

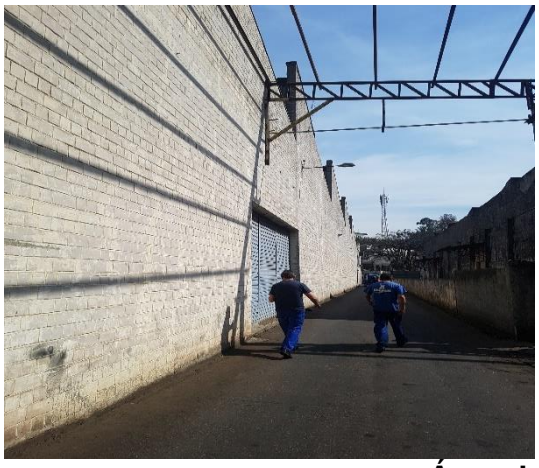

Área de Metrologia

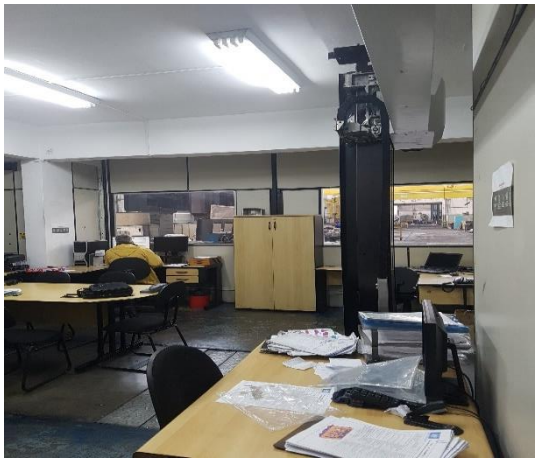

Almoxarifado / Controlador de Ponto

72-904 CT|AL/MM/JP

Fone: +55 11 3211-3010 / Fax: +55 11 3255-3727
R. Major Quedinho, 111 - 18° andar • Centro
01050-030 • São Paulo/SP
lasproconsultores.com.br

Fone: + 39-02 79 47 65 / Fax: + 39-02 78 44 97
Via Visconti di Modrone n° 8/10
20122 • Milão/Itália
edoardoricci.it

Este documento é cópia do original, assinado digitalmente por ORESTE NESTOR DE SOUZA LASPRO e Tribunal de Justica do Estado de Sao Paulo, protocolado em 04/10/2021 às 18:52 , sob o número WDDA21701318660
Para conferir o original, acesse o site https://esaj.tjsp.jus.br/pastadigital/pg/abrirConferenciaDocumento.do, informe o processo 1005348-57.2018.8.26.0161 e código 948E697.

LASPRO
CONSULTORES

Recebimento de Peças para Usinagem

Área de Produção / Maquinários / Peças

72-904 CT|AL/MM/JP

Fone: +55 11 3211-3010 / Fax: +55 11 3255-3727
R. Major Quedinho, 111 - 18° andar • Centro
01050-030 • São Paulo/SP
lasproconsultores.com.br

Fone: + 39-02 79 47 65 / Fax: + 39-02 78 44 97
Via Visconti di Modrone n° 8/10
20122 • Milão/Itália
edoardoricci.it

Este documento é cópia do original, assinado digitalmente por ORESTE NESTOR DE SOUZA LASPRO e Tribunal de Justica do Estado de Sao Paulo, protocolado em 04/10/2021 às 18:52 , sob o número WDDA21701318660
Para conferir o original, acesse o site https://esaj.tjsp.jus.br/pastadigital/pg/abrirConferenciaDocumento.do, informe o processo 1005348-57.2018.8.26.0161 e código 948E697.

LASPRO
CONSULTORES

72-904 CT|AL/MM/JP

Fone: +55 11 3211-3010 / Fax: +55 11 3255-3727
R. Major Quedinho, 111 - 18° andar • Centro
01050-030 • São Paulo/SP
lasproconsultores.com.br

Fone: + 39-02 79 47 65 / Fax: + 39-02 78 44 97
Via Visconti di Modrone n° 8/10
20122 • Milão/Itália
edoardoricci.it

Este documento é cópia do original, assinado digitalmente por ORESTE NESTOR DE SOUZA LASPRO e Tribunal de Justica do Estado de Sao Paulo, protocolado em 04/10/2021 às 18:52 , sob o número WDDA21701318660
Para conferir o original, acesse o site https://esaj.tjsp.jus.br/pastadigital/pg/abrirConferenciaDocumento.do, informe o processo 1005348-57.2018.8.26.0161 e código 948E697.

LASPRO
CONSULTORES

72-904 CT|AL/MM/JP

Fone: +55 11 3211-3010 / Fax: +55 11 3255-3727
R. Major Quedinho, 111 - 18° andar • Centro
01050-030 • São Paulo/SP
lasproconsultores.com.br

Fone: + 39-02 79 47 65 / Fax: + 39-02 78 44 97
Via Visconti di Modrone n° 8/10
20122 • Milão/Itália
edoardoricci.it

Este documento é cópia do original, assinado digitalmente por ORESTE NESTOR DE SOUZA LASPRO e Tribunal de Justica do Estado de Sao Paulo, protocolado em 04/10/2021 às 18:52 , sob o número WDDA21701318660
Para conferir o original, acesse o site https://esaj.tjsp.jus.br/pastadigital/pg/abrirConferenciaDocumento.do, informe o processo 1005348-57.2018.8.26.0161 e código 948E697.

LASPRO
CONSULTORES

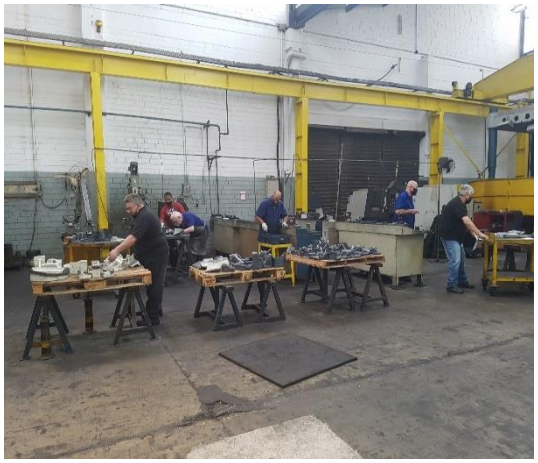

72-904 CT|AL/MM/JP

Fone: +55 11 3211-3010 / Fax: +55 11 3255-3727
R. Major Quedinho, 111 - 18° andar • Centro
01050-030 • São Paulo/SP
lasproconsultores.com.br

Fone: + 39-02 79 47 65 / Fax: + 39-02 78 44 97
Via Visconti di Modrone n° 8/10
20122 • Milão/Itália
edoardoricci.it

Este documento é cópia do original, assinado digitalmente por ORESTE NESTOR DE SOUZA LASPRO e Tribunal de Justica do Estado de Sao Paulo, protocolado em 04/10/2021 às 18:52 , sob o número WDDA21701318660
Para conferir o original, acesse o site https://esaj.tjsp.jus.br/pastadigital/pg/abrirConferenciaDocumento.do, informe o processo 1005348-57.2018.8.26.0161 e código 948E697.

LASPRO
CONSULTORES

72-904 CT|AL/MM/JP

Fone: +55 11 3211-3010 / Fax: +55 11 3255-3727
R. Major Quedinho, 111 - 18° andar • Centro
01050-030 • São Paulo/SP
lasproconsultores.com.br

Fone: + 39-02 79 47 65 / Fax: + 39-02 78 44 97
Via Visconti di Modrone n° 8/10
20122 • Milão/Itália
edoardoricci.it

Este documento é cópia do original, assinado digitalmente por ORESTE NESTOR DE SOUZA LASPRO e Tribunal de Justica do Estado de Sao Paulo, protocolado em 04/10/2021 às 18:52 , sob o número WDDA21701318660
Para conferir o original, acesse o site https://esaj.tjsp.jus.br/pastadigital/pg/abrirConferenciaDocumento.do, informe o processo 1005348-57.2018.8.26.0161 e código 948E697.

LASPRO
CONSULTORES

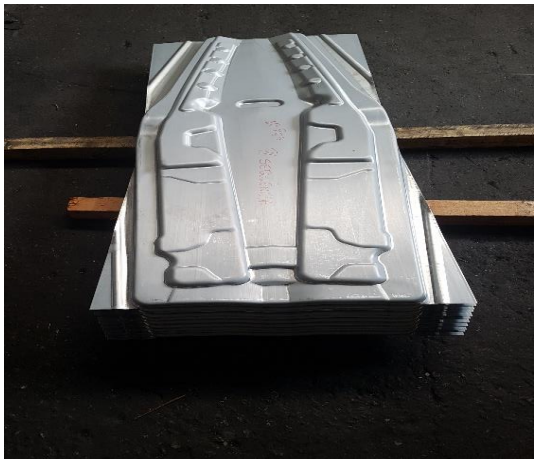

Reciclagem

72-904 CT|AL/MM/JP

Fone: +55 11 3211-3010 / Fax: +55 11 3255-3727
R. Major Quedinho, 111 - 18° andar • Centro
01050-030 • São Paulo/SP
lasproconsultores.com.br

Fone: + 39-02 79 47 65 / Fax: + 39-02 78 44 97
Via Visconti di Modrone n° 8/10
20122 • Milão/Itália
edoardoricci.it

Este documento é cópia do original, assinado digitalmente por ORESTE NESTOR DE SOUZA LASPRO e Tribunal de Justica do Estado de Sao Paulo, protocolado em 04/10/2021 às 18:52 , sob o número WDDA21701318660
Para conferir o original, acesse o site https://esaj.tjsp.jus.br/pastadigital/pg/abrirConferenciaDocumento.do, informe o processo 1005348-57.2018.8.26.0161 e código 948E697.

LASPRO
CONSULTORES

Preposto: Pedro Roberto da Silva

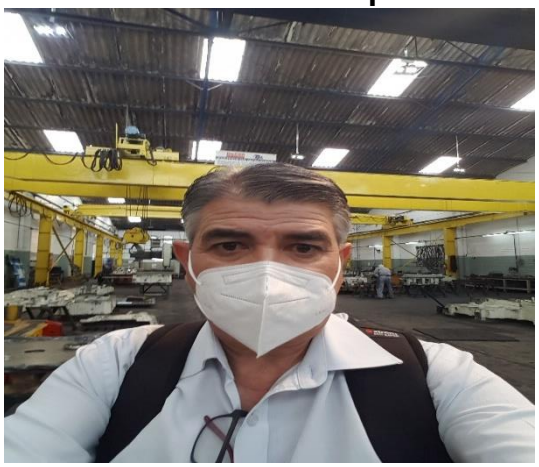

VI. PENDÊNCIAS

71. Faz-se necessário a apresentação de relatórios de suporte para a validação dos saldos contábeis das Recuperandas analisadas como segue:

- Relatório de Caixa.

Fone: +55 11 3211-3010 / Fax: +55 11 3255-3727
R. Major Quedinho, 111 - 18° andar • Centro
01050-030 • São Paulo/SP
lasproconsultores.com.br

Fone: + 39-02 79 47 65 / Fax: + 39-02 78 44 97
Via Visconti di Modrone n° 8/10
20122 • Milão/Itália
edoardoricci.it

Este documento é cópia do original, assinado digitalmente por ORESTE NESTOR DE SOUZA LASPRO e Tribunal de Justica do Estado de Sao Paulo, protocolado em 04/10/2021 às 18:52 , sob o número WDDA21701318660
Para conferir o original, acesse o site https://esaj.tjsp.jus.br/pastadigital/pg/abrirConferenciaDocumento.do, informe o processo 1005348-57.2018.8.26.0161 e código 948E697.

LASPRO
CONSULTORES

- Conciliação bancária com o intuito de demonstrar as variações identificadas quando da comparação do saldo contábil, em relação aos extratos bancários disponibilizados.
- Relatórios com a composição dos valores de recebíveis de clientes e valores a pagar a fornecedores.
- Relatórios com a composição dos valores de empréstimos e conciliação da conta corrente entre as Recuperandas.
- Relatórios com a composição dos valores referente à Adiantamento de Clientes e Fornecedores
- Composição de Bens Imobilizados e suas respectivas depreciações.
- Relatório de Provisão de Férias e 13° Salários.
- Relatório de Fluxo de Caixa de julho de 2020 a julho de 2021.
- Relatório com a segregação dos valores em **concursais e extraconcursais**.

72. Ademais, pede-se esclarecimentos quanto:

- **DECON:** Baixa no valor de R$ 7.250 (sete mil, duzentos e cinquenta reais), no Imobilizado, alínea Máquinas e Equipamentos, bem como a apresentação dos documentos que suportam os lançamentos contábeis efetuados em março de 2020.
- **DECON –** Verificar a contabilização dos impostos IRPJ e CSLL que, conforme balancete de março de 2021, apresenta contabilização em duplicidade.
- **DECON** e **TFL**: Ausência dos cálculos e contabilização dos valores relativos às Depreciações.
- **DECON** e **TFL**: Justificar os valores de Estoques que não apresentam movimentação desde abril de 2021, quando ocorreu a escrituração de

Fone: +55 11 3211-3010 / Fax: +55 11 3255-3727
R. Major Quedinho, 111 - 18° andar • Centro
01050-030 • São Paulo/SP
lasproconsultores.com.br

Fone: + 39-02 79 47 65 / Fax: + 39-02 78 44 97
Via Visconti di Modrone n° 8/10
20122 • Milão/Itália
edoardoricci.it

Este documento é cópia do original, assinado digitalmente por ORESTE NESTOR DE SOUZA LASPRO e Tribunal de Justica do Estado de Sao Paulo, protocolado em 04/10/2021 às 18:52 , sob o número WDDA21701318660
Para conferir o original, acesse o site https://esaj.tjsp.jus.br/pastadigital/pg/abrirConferenciaDocumento.do, informe o processo 1005348-57.2018.8.26.0161 e código 948E697.

LASPRO
CONSULTORES

valores, tendo em vista as receitas serem oriundas de Venda de Mercadoria.

- **TFL:** Ausência da contabilização da folha e pagamento de junho de 2020.
- **TFL:** Esclarecimentos referente a escrituração do valor de R$ 5.250 (cinco mil, duzentos e cinquenta reais) relativos a ganhos de venda de imobilizado, em fevereiro de 2021.

73. Para os períodos futuros, pede-se análise dos valores que estão contrários a natureza contábil, com o intuito de demonstrar a real situação patrimonial das Recuperandas.

VII. DA CONCLUSÃO

74. A análise das informações disponibilizadas apontou que a **DECON** vem operando normalmente, apresentando, em fevereiro de 2021, relevante queda no faturamento, gerando, isoladamente neste mês, prejuízo contábil. Nos meses subsequentes seu faturamento se fez suficiente para cobrir os custos e demais gastos operacionais, auferindo, no exercício 2021 até julho, lucro contábil, mantendo seus indicadores de liquidez e endividamento em níveis satisfatórios.

75. Em análise aos demonstrativos contábeis e financeiros da **TFL**, pode-se constatar que esta Recuperanda vem operando normalmente, porém o faturamento não se faz suficiente para cobrir o alto valor de custo e demais despesas com a operação, auferindo déficit operacional e ausência de recursos próprios suficientes para quitar as obrigações.

72-904 CT|AL/MM/JP

Fone: +55 11 3211-3010 / Fax: +55 11 3255-3727
R. Major Quedinho, 111 - 18° andar • Centro
01050-030 • São Paulo/SP
lasproconsultores.com.br

Fone: + 39-02 79 47 65 / Fax: + 39-02 78 44 97
Via Visconti di Modrone n° 8/10
20122 • Milão/Itália
edoardoricci.it

Este documento é cópia do original, assinado digitalmente por ORESTE NESTOR DE SOUZA LASPRO e Tribunal de Justica do Estado de Sao Paulo, protocolado em 04/10/2021 às 18:52 , sob o número WDDA21701318660
Para conferir o original, acesse o site https://esaj.tjsp.jus.br/pastadigital/pg/abrirConferenciaDocumento.do, informe o processo 1005348-57.2018.8.26.0161 e código 948E697.

LASPRO
CONSULTORES

76. Observa-se que ambas Recuperandas apresentaram aumento no faturamento auferido de janeiro a julho de 2021, em relação ao mesmo período do exercício anterior, indo de acordo com o crescimento estimado, conforme noticiado em 02 de julho de 2021 pelo site Portal da Industria[2]:

> *"A Confederação Nacional da Indústria (CNI) prevê que o Brasil vai crescer 4,9% neste ano, em comparação com 2020. O dado foi revisto devido ao melhor desempenho da economia brasileira no primeiro trimestre. A expectativa anterior, projetada em março, era de expansão de 3%, no entanto, os impactos da segunda onda da pandemia sobre a atividade produtiva foram menores do que o esperado. Nesse cenário, o PIB industrial deve aumentar 6,9%, sendo que a indústria de transformação deve ficar 8,9% maior em relação ao ano passado."*

VIII. DO ENCERRAMENTO

77. Essa Administradora informa que toda a documentação verificada para a elaboração do presente relatório encontra-se a disposição dos interessados, mediante agendamento prévio.

[2] https://noticias.portaldaindustria.com.br/noticias/economia/cni-reve-para-cima-previsao-do-pib-brasil-deve-crescer-49-em-2021/

Fone: +55 11 3211-3010 / Fax: +55 11 3255-3727
R. Major Quedinho, 111 - 18° andar • Centro
01050-030 • São Paulo/SP
lasproconsultores.com.br

Fone: + 39-02 79 47 65 / Fax: + 39-02 78 44 97
Via Visconti di Modrone n° 8/10
20122 • Milão/Itália
edoardoricci.it

Este documento é cópia do original, assinado digitalmente por ORESTE NESTOR DE SOUZA LASPRO e Tribunal de Justica do Estado de Sao Paulo, protocolado em 04/10/2021 às 18:52 , sob o número WDDA21701318660
Para conferir o original, acesse o site https://esaj.tjsp.jus.br/pastadigital/pg/abrirConferenciaDocumento.do, informe o processo 1005348-57.2018.8.26.0161 e código 948E697.

LASPRO
CONSULTORES

78. Sendo o que tinha para o momento, este Administrador Judicial se coloca a inteira disposição de Vossa Excelência, dos nobres advogados da Recuperanda, dos credores, bem como do ilustre representante do Ministério Público para quaisquer esclarecimentos que se façam necessários.

Termos em que, pede deferimento.

São Paulo, 04 de outubro de 2021.

LASPRO CONSULTORES LTDA.
Administradora Judicial
Oreste Nestor de Souza Laspro
OAB/SP nº 98.628

72-904 CT|AL/MM/JP

Fone: +55 11 3211-3010 / Fax: +55 11 3255-3727
R. Major Quedinho, 111 - 18º andar • Centro
01050-030 • São Paulo/SP
lasproconsultores.com.br

Fone: + 39-02 79 47 65 / Fax: + 39-02 78 44 97
Via Visconti di Modrone nº 8/10
20122 • Milão/Itália
edoardoricci.it

Este documento é cópia do original, assinado digitalmente por ORESTE NESTOR DE SOUZA LASPRO e Tribunal de Justica do Estado de Sao Paulo, protocolado em 04/10/2021 às 18:52 , sob o número WDDA21701318660
Para conferir o original, acesse o site https://esaj.tjsp.jus.br/pastadigital/pg/abrirConferenciaDocumento.do, informe o processo 1005348-57.2018.8.26.0161 e código 948E697.